ANPFIFF

Ausgabe 2 - Juni 2021

Wir bewegen Russee

Das Magazin des TSV für ganz Russee

Simons *drucken* ...

Für Sie machen wir aus ‘ner Mücke ‘nen Elefanten.

... digital bis A-NULL als Poster, Plakat auf Fotopapier, Bannerstoff, Plane, Leinwand und Kunstoffplatten.

... von **A**ufkleber, Broschüren, Briefbogen, Chroniken, Dokumentationen, Etiketten, Einladungskarten, Faltblätter, Flyer, Geschäftsberichte, Gutscheine, Glückwunschkarten, Hauszeitschrift, Handzettel, Hochzeitskarten, Jubiläumsschriften, Kalender, Kurzbriefe, Keine Banknoten, Mailings, Plakate, Postkarten, Prospekte, Speisekarten, Urkunden, Visitenkarten, Vereinszeitungen, Versandhüllen, Werbeunterlagen, Wertmarken, bis **Z** wie zum Beispiel

Druckerei Simons GbR

Speckenbeker Weg 130
24113 Kiel

Ruf 0431...66150-0
Fax 0413...66150-11

www.simons-drucken.de
info@simons-drucken.de

Inhaltsverzeichnis

5 Vorstand
09 Nachruf Inge Schwindt
10 Einrad
14 Fußball
16 Tischtennis
20 Kindertanzen
24 Volleyball
36 Aufnahmeantrag
38 Fußball Trainer
39 Angebote für Erwachsene
40 Angebote für Kinder und Jugendliche
41 Who’s who im TSV
42 Neue Mitglieder
44 Mighty Moles

Titelbilder

oben: Beach-Volleyball

unten: Volleyball U13-U14 Mädchen

Impressum/Info

Herausgeber

TSV Russee von 1924 e.V.
Rendsburger Landstraße 251
24113 Kiel
☎ 0431/68 82 92

Redaktionsschluss für die September Ausgabe: 27.08.2021

TSV-Sportgaststätte-

Rendsburger Landstraße 251,
24113 Kiel, ☎ 68 87 82,

Fax: 68 87 95

Geöffnet:
Di-Fr ab 17 Uhr, Sa und So abhängig vom Spielbetrieb oder nach Vereinbarung

TSV Russee ANPFIFF

erscheint vierteljährlich in einer Auflage von 3600 Exemplaren und wird an alle Haushalte in Russee verteilt.

Anzeigenpreise auf Anfrage
TSV Russee, ☎ 0431/68 82 92,

eMail: tsv.russee@t-online.de

Redaktion

Bernd Purrucker

Anpfiff Online unter www.tsv-russee.de

Druck

Druckerei Simons GbR

Rendsburger Landstr. 224
24113 Kiel
☎ 0431/66150-0

www.simons-drucken.de

Geschäftsstelle

Bärbel Deipenau
Rendsburger Landstraße 251
24113 Kiel
☎ 0431/68 82 92

Öffnungszeiten:
Montag bis Donnerstag von 8.00 bis 12.00 Uhr, Mittwochnachmittag auch von 15.00 bis 18.00 Uhr.

Bankverbindung:
Kieler Volksbank e.G.
IBAN DE66210900070061464104
BIC GENODEF1KIL

Liebe Mitglieder, liebe Russeer,

es geht voran…

Erfreulicherweise sind wir mit allen unseren Sportangeboten, unter Beachtung und Einhaltung der entsprechenden Hygienekonzepte, wieder voll am Start.

Nach der aktuellen Corona-Landesverordnung ist eine gemeinsame Sportausübung mit höchstens 25 Personen innerhalb geschlossener Räume und mit höchstens 50 Personen außerhalb geschlossener Räume zulässig. Innerhalb eines geschlossenen Raumes dürfen nur dann mehr als zehn erwachsene Personen Sport treiben, wenn sie getestet sind. Zur Kontaktnachverfolgung ist es weiterhin erforderlich die Daten der Teilnehmerinnen und Teilnehmer zu erheben. Dieses wird von unseren Übungsleitungen erledigt.

Die Durchführung von Wettbewerben innerhalb geschlossener Räume mit maximal 125 Teilnehmerinnen und Teilnehmern, außerhalb geschlossener Räume mit maximal 250 Teilnehmerinnen und Teilnehmern ist im Rahmen der aktuellen Hygienekonzepte zulässig, wenn ausschließlich getestete Personen teilnehmen. Die Kontaktdaten der Teilnehmerinnen und Teilnehmer sind auch hier zu erheben. Eine digitale Kontaktdatenerhebung über geeignete Apps ist ebenfalls möglich.

Die sanitären Gemeinschaftseinrichtungen, wie Toiletten, Sammelumkleiden und Gemeinschaftsduschen im Vereinsheim und im AV können unter Beachtung und im Rahmen der aktuellen Hygieneregelungen genutzt werden.

Veranstaltungen im Vereinsheim mit Sitzungscharakter (Vorstands-, Abteilungs-, Mannschaftssitzungen), sind ebenfalls unter Einhaltung der Hygienemaßnahmen zulässig.

Zuschauer und Zuschauerinnen sind auf unserer Sportanlage zurzeit noch nicht wieder zugelassen. Ich bin zuversichtlich, dass wir diesbezüglich zeitnah eine Lösung finden werden.

Rückblickend auf eine für uns alle herausfordernde Zeit der erheblichen Einschränkungen durch die Pandemie, möchte ich mich bei allen Übungsleitungen für ihre kreativen Lösungen, zur Aufrechterhaltung des Sportbetriebes, z.B. durch Online-Angebote, bedanken. Respekt und Anerkennung allen Mitgliedern, die uns mit ihrer verständnisvollen Geduld und loyalen Unterstützung die Treue gehalten haben.
Mein Dank gilt ebenso allen Sponsoren, Werbepartnern und Spendern, die unseren Verein mit Geld- und Sachleistungen sowie Inseraten in unserem *Anpfiff* unter diesen schwierigen Verhältnissen geholfen haben.

Vielen lieben Dank. Wir brauchen euch alle, denn nur gemeinsam wird es uns gelingen mit Zuversicht die anstehenden Herausforderungen anzunehmen, um zeitnah zurück in die *Normalität* zu finden.

Wir sind dabei!

Beim Start des Projektes *Senioren und Seniorinnen in die Clubs*, auf den Weg gebracht auf Initiative der Kieler Ratsversammlung.

Für mehr Teilhabe der älteren Generation am Kieler Sportangebot, bietet auch unser Verein Vergünstigungen für Seniorinnen und Senioren mit geringem Einkommen.

Voraussetzung ist ein Senioren- oder Seniorinnenpass.
Dieser wird vom nettekieler Ehrenamtsbüro, nach Prüfung der Voraussetzungen, ausgestellt.

Benötigt werden dazu:

- Personalausweis
- Nachweis über das Einkommen und der monatlichen Ausgaben
- oder einen aktuellen Bewilligungsbescheid (Grundsicherung)

Gerne könnt ihr euch diesbezüglich auch vertrauensvoll an unsere Geschäftsstelle wenden.

Apropos Geschäftsstelle: wir suchen Verstärkung für unser Team.

Unsere langjährige Mitarbeiterin Bärbel Deipenau wird sich am 01.10.2021 in den wohlverdienten Ruhestand verabschieden. Wer sich mit Vereinsarbeit, Steuerrecht, Buchhaltung und MS-Office auskennt, teamfähig, kommunikativ und sozialkompetent ist, kann sich bei Interesse an dieser anspruchsvollen Tätigkeit, gerne persönlich an mich oder ein anderes Vorstandsmitglied wenden.

Unsere diesjährige JHV werden wir voraussichtlich im August abhalten.

Die Einladung erfolgt zu gegebener Zeit satzungsgemäß per Aushang im Vereinsheim und zusätzlich durch Veröffentlichung auf unserer Homepage. Es stehen Wahlen für die Besetzung der Ämter des/der 2. Vorsitzenden, des/der Kassenwart/in sowie ggf. eines/r Beisitzer/in an. Für die Kassenprüfung benötigen wir neue Bestellungen. Ehrungen verdienter Mitglieder werden auch auf der Tagesordnung stehen.

Ich bin optimistisch, wenn wir weiterhin achtsam und diszipliniert sind, können wir auch in Zukunft gemeinsam eine Menge für Russee und unseren Verein bewegen.

Wir sehen uns.

Bernd Purrucker

TSV RUSSEE 1924

SPORTGASTSTÄTTE
AM RUSSEE

Anja Clausen, Telefon (0431) 688782, Rendburger Landstr. 251, 24113 Kiel

Sie planen eine Feier? Ihr Verein braucht einen Treffpunkt?

Sprechen sie uns einfach an!

Wir bieten Ihnen für Ihre Festlichkeiten oder Ihr Vereinsleben einen gemütlichen Rahmen und freundlichen Service

Nachruf Inge Schwindt

Durch die Traueranzeige in den Kieler Nachrichten vom 15.05.2021 erfuhren wir, dass Inge Schwindt im Alter von 95 Jahren am 02.05.2021 verstarb. Sie war in unseren Sportgruppen immer ein Vorbild.

Am 01.01.1l932 wurde Ingeborg (Inge) Schwindt als 7jährige beim TSV Russee angemeldet und war bis Mitte 2018 aktives Mitglied in der Gymnastikgruppe “Richtig fit ab 60”. Aber Inge hat im Verein nicht nur Gymnastik betrieben. In den 50er Jahren hat Inge auch in der Damen-Handballmannschaft und auch Prellball gespielt. Der TSV Russee hatte in den 50er Jahren eine Damen- und Herren-Handballmannschaft.

Inge war eine sehr ehrgeizige Sportlerin. Sie ließ kaum eine Übungsstunde ausfallen. Es kam selten vor, dass sie mal fehlte. Aber Mitte 2018 verabschiedete sich Inge nach den Sommerferien von unserer Gruppe. Die Übungen wurden ihr nun doch zu anstrengend, da die Übungsstunden stehend durchgeführt wurden. Teilweise sogar auf einem Bein.

Inge war auch sehr stolz. Als ich sie einige Wochen später bei herrlichem Sommer-Sonnen-Schein mit einem Regenschirm auf der Straße traf und sie fragte, wieso sie den Regenschirm dabei hätte, erwiderte Inge: “den brauche ich zur Stütze”. Von ihrem Sohn Horst erfuhr ich, dass sie eigentlich einen Rollator hätte. Inge war aber zu eitel, mit diesem durch Russee zu gehen. - Das war unsere Inge!

Tschüss Inge,

wir werden dich in guter Erinnerung behalten.

Deine Sportgruppen vom TSV-Russee

Elfi Buczylowski

Ende der Osterferien gab es dann endlich wieder Hoffnung auf etwas Training im Corona-Modus: Immer eine Familie pro Hallen-Teil, für 1 Std. x 3Zeiten x 2 Turnhallen …..

Hoffentlich kommen die pünktlich damit sich keiner begegnet, Mundschutz bis zur Halle, alle Türen und Fenster auf, Gerätschaften /Sprossenwände runter, Musikanlage hier und da, Listen, Desinfektionssachen usw. also nur die Organisation und zwischen den Hallen hin und her, war alleine ordentlich Training. Die Familien sind begeistert, dass es wieder etwas Bewegung gibt, so wie es ausschaut sind die Mitgliederverlustzahlen überschaubar.

Schwieriger gestaltete sich der Wiedereinstieg für die Einrad-Hockey-Leute, weil das Gros der Erwachsenen oder Jugendlichen vom Erlass her nicht zusammen sein durften-außer Draußen.
Es wurde unsere Bande auf den Schulhof geschafft, und so hatten wir bei Sonnenschein wenigstens ein Kleinspielfeld an der frischen Luft.

Nun haben sich die Regeln ja wieder geändert, viel Platz für Kinder und Jugendliche, aber die aktiven Eltern sind plötzlich außen vor...und täglich grüßt das Murmeltier.

Am 5. September wollen wir den Tag des Sports in Russee gestalten, neues System wegen Corona, vielleicht dürfen dann auch schon wieder Zaungäste, Zuschauer, Interessenten mitmachen.

Wird es eine neue Wettbewerbs-Turniersaison geben?
Wir hoffen drauf.....

Kay Herzig

Fotos:
3 Fahrerinnen in der neuen Halle, 3 in der alten Halle.
Einradhockey auf dem Schulhof.

Einrad

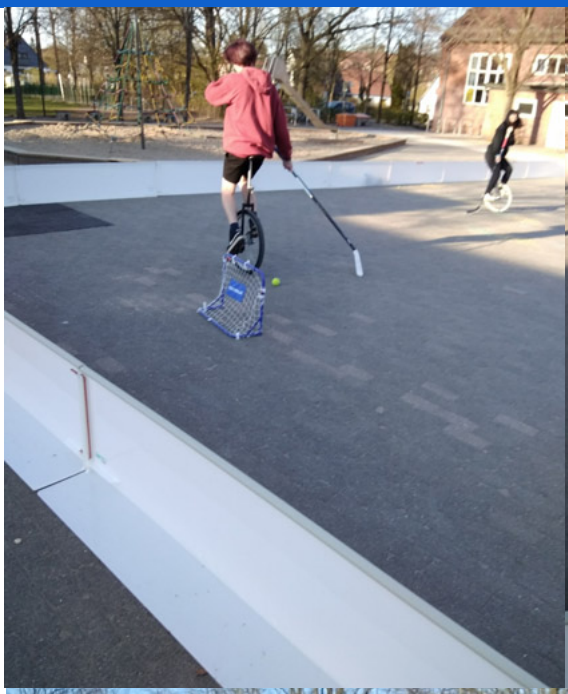

bospa.de

Wenn man einen großen
Sportförderer der Region
an seiner Seite hat.

Weil ich hier zu Hause bin.
Bordesholmer
Sparkasse AG

ACHTUNG, ACHTUNG

ICH LUKAS SUCHE DICH!

DU HAST LUST Fußball ZU SPIELEN UND BIS MOTIVIERT
DANN KOMM ZU UNS!
ZUM TSV RUSSEE

DU BIST IN DEN JAHREN 2013 ODER 2014 GEBOREN
DANN BIST DU BEI MIR GENAU RICHTIG
DU HAST LUST??

DANN MELD DICH BEI MIR UNTER DER TELEFONNUMMER
015204203772 ODER SCHREIB MIR EINE E-MAIL
AN LUKASATAIDEESTEVA0@GMAIL:COM

DANN BEKOMMST DU WEITERE INFOS
ICH HOFFE DAS ICH DICH BALD BEI UNS IM TEAM Begrüßen DARF

LIEBE Grüße

DEIN LUKAS

ANGEBOT IN DEINER NÄHE

WALKING FOOTBALL

Leidenschaft kennt kein Alter. Spiele Fußball im Gehen.
Weitere Infos auf **shfv-kiel.de/walking-football**

UNSER ANGEBOT

ANBIETER: TSV Russee

ORT: Neue Russeer Sporthalle an der Grundschule, Russeer Weg 11, 24111 Kiel

TERMIN: jeden Mittwoch, 18-19 Uhr

KONTAKT: Lutz Kahle, T. 0170-12 003 13
oder info@kahle-kiel.de

UNSERE AMATEURE. ECHTE PROFIS.

Schleswig-Holsteinischer Fußballverband

„Gehe zurück auf Los“ ist das Motte für die kommende Spielzeit 2021/2022

Die zurückliegende Spielzeit 2020/2021 wurde vorzeitig abgebrochen und alle bis dahin ausgetragenen Spiele annulliert. Damit hätten alle beteiligten Mannschaften jetzt die Möglichkeit, erneut in den gleichen Staffeln zu starten, ohne Auf- oder Abstieg.

Nun ist es aber so, dass mit der neuen Spielzeit 2021/2022 alle Mannschaften im Kreis Kiel von Sechser- auf Vierermannschaften umgestellt werden. Das gilt übrigens auch für die höchsten Spielklassen Verbands- und Landesliga im Bereich des TTVSH. Die Bezirksliga 2 hatte schon vorher umgestellt.

Das ermöglicht vielen Vereinen, höherklassige Spieler in unteren Mannschaften aufzustellen und am Ende weitere Mannschaften zu melden. Diese müssten eigentlich alle in den untersten Spielklassen starten, was nicht leistungsgerecht wäre. Deshalb möchte der Kreis Kiel alle am Spielbetrieb teilnehmenden Mannschaften neu bewerten und eine neue Staffelzuordnung vornehmen. Diese Bewertung ist relativ gut möglich, weil jeder Spieler eine „Leistungspunktzahl“ hat, die sich aus allen seiner bisher ausgetragenen Spiele ergibt.
Über dieses Verfahren wird auf dem in Kürze stattfindenden Verbandstag abgestimmt.

Der TSV Russee wird trotz der Umstellung bei 4 Mannschaften bleiben, weil wir in der Vergangenheit schon zu häufig mit Ersatzspielern aus unteren Mannschaften antreten mussten. So hat jetzt jede Mannschaft genügend „eigene“ Ersatzspieler.

Die neue Einteilung würde bedeuten, dass unsere 1. Mannschaft weiterhin in der noch stärker werdenden Kreisliga verbleibt, die Zweite von der 3. Kreisklasse in die 4. Kreisklasse, die Dritte von

der 5. Kreisklasse in die 7. Kreisklasse und unsere Vierte von der 6. Kreisklasse in die 8. Kreisklasse wechselt. Insgesamt wird es bis zur 9. Kreisklasse 2 Staffeln mehr geben. Wir werden für diesen Vorschlag stimmen.

Zurück geht es für uns mit dem Training auch wieder in die kleine, renovierte Halle. Nur die Punktspiele möchten wir weiterhin in der großen Halle bestreiten, weil beides parallel in der kleinen kaum möglich ist.

Details zur Planung und Abwicklung der neuen Spielzeit sind uns noch nicht bekannt. Wir hoffen sehr, dass es nicht noch einmal zu einem Abbruch kommen muss.

Auch der Trainingsbetrieb nähert sich langsam wieder normalen Verhältnissen. Nach einer längeren Zwangspause konnten wir seit Dezember letzten Jahres immerhin an 3 Tischen (einer in der kleinen Halle und 2 in der großen Halle) in 2 Schichten Einzel spielen. Hier konnten wir von anderen Sparten nicht nutzbare Hallenzeiten befristet übernehmen.

Aktuell ist es aber schon wieder erlaubt, in einer Gruppe von bis zu 10 Spielern unter normalen Bedingungen zu trainieren. Da wir in der kleinen Halle nur noch 5 Tische unterbringen können, passt das, nötigenfalls in 2 Schichten.

Besonders glücklich sich wir, dass wir auch wieder mit dem Jugendtraining beginnen konnten. Unser alter und neuer Jugendtrainer Gregor ist wieder hoch motiviert und würde sich über weitere Jugendliche sehr freuen, die Tischtennis mal kennen lernen wollen. Schaut einfach mal montags (17:00 bis 19:00 Uhr) oder mittwochs (17:30 – 19:00 Uhr) in der kleinen Halle vorbei.

Ragnar Loreit

Praxen für
ZAHNGESUNDHEIT

- Dr. med. dent. M. Krauß
- Zahnärztin J. Krauß
- Dr. med. dent. R. Hoffmann
- Zahnarzt P. Heldmann
- Zahnärztin C. Wiltzsch
- Zahnarzt R. Rudemann

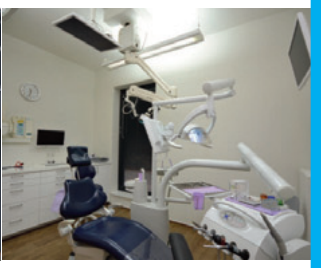

Praxis Kiel - Russee
Rendsburger Landstr. 361 24111 Kiel •
Tel. 0431 - 64 20 04
empfang@praxis-rendsburger.de
www.zahnarzt-prophylaxe-kiel.de

Praxis Kiel - Dietrichsdorf
Langer Rehm 11
24149 Kiel •Tel. 0431 - 20 20 24
empfang@praxis-langerrehm.de

Zahnärzte
Triebel · Mews

Dr. Gabriele Triebel
Dr. Kai-Gerrit Mews
Dr. Nicole Munde
Zahnärztin Sarah Triebel- Schamong
MSc. Zahnärztin Amelie Triebel

Wir für Sie persönlich in Russee

→ Laserbehandlung
→ Lachgassedierung
→ Spez. Angstbehandlung

69 19 69 Russeer Weg 2, 24111 Kiel

Folgen Sie uns auf facebook!

Ch. Ottow
ottow

SEIT 1998 FÜR SIE DA!
FLEXIBEL. KOMPETENT. KIEL. PREETZ.

MEISTERBETRIEB
FIXTERMINE
FESTPREISE
WARTUNGSGARANTIE
SAUBERKEIT

Heizung · Sanitär · Bad · Küche
www.ottow.de

Ballett und Jazz Dance – wir starten neu durch!

Neue Gruppen und freie Plätze

Auch wir tanzen nach dem langen Lockdown wieder im Alten Vereinsheim.

Alle haben das erste Wiedersehen und das erste gemeinsame Tanzen im Alten Vereinsheim sichtlich genossen.

Die Kinder und auch die Erwachsenen haben in den letzten Wochen und Monaten super bei unserem Training über Zoom mitgemacht und durchgehalten. Wir haben uns den Spaß am Tanzen mit unserem Onlinefasching und unserer Ostertanzstunde nicht nehmen lassen. Alle haben dabei viel gelernt und geübt, so dass nach den Sommerferien einige Kinder in die nächste Gruppe aufsteigen können.

Daher werden wir nach den Sommerferien unseren Stundenplan neu zusammenstellen und haben dann auch wieder Platz für neue kleine und große Tänzerinnen und Tänzer. Besonders bei **Tänzerischer Früherziehung für Kinder ab 3 Jahren und Ballett 2 für Kinder ab 8 Jahren sind noch Plätze frei.**

Des Weiteren wird es eine ganz **neue Jazz Dance Gruppe für Kinder ab 10 Jahren** geben. Die neuen Jazz Dance Kids werden dann auch für verschiedene Auftritte wie Kiel singt und spielt und unserer Russeer Frühjahrsshow trainieren.

Wer Interesse an einer Schnupperstunde hat meldet sich bitte bei mir unter der Telefonnummer 0431/3867935 oder Mail an osak02@hotmail.com.

Unser neuer Stundenplan:

Donnerstag im Alten Vereinsheim

15.00 – 15.45 Uhr Tänzerische Früherziehung für Kinder ab 3 Jahren

15.45 – 16.30 Uhr Ballett 1 für Kinder ab 5 Jahren

16.30 – 17.15 Uhr Ballett 2 für Kinder ab 8 Jahren

17.15 – 18.15 Uhr Ballett 3 für Kinder ab 10 Jahren

18.15 – 19.00 Uhr Jazz Dance für Kinder ab 10 Jahren

19.00 – 20.00 Uhr Jazz Dance für Erwachsene

Ich freue mich schon darauf alle nach den Sommerferien gesund und munter wieder zu sehen und mit allen neue Tanzschritte zu üben.

Liebe Grüße

Anja Koall

Praxis für Physiotherapie
Dirk Köppe

Seekoppelweg 10
24113 Kiel
Tel:0431-260 97 978
Fax:0431-260 97 898
www.physiotherapie-koeppe.de

Krankengymnastik • Massage • Lymphdrainage • Manuelle Therapie • Hausbesuche

Ballett

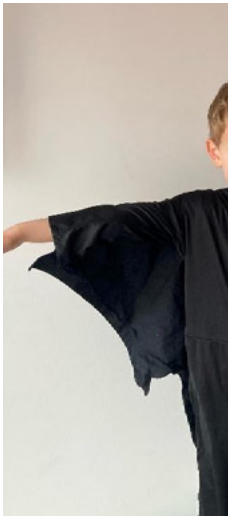

Ostern

2021

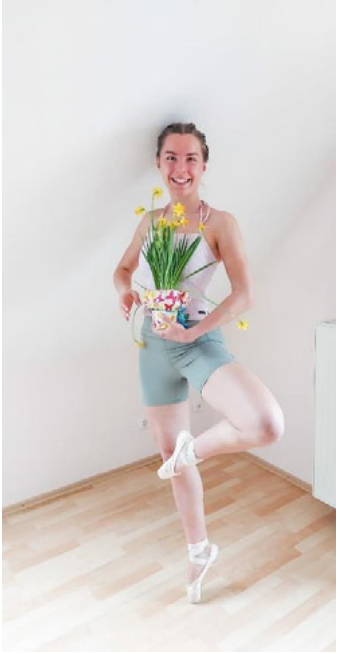

Volleyball

Rückkehr ins gemeinsame Mannschaftstraining!

Viele Monate konnten wir nur online gemeinsam trainieren.

Mit Zoom Trainingseinheiten, Online - Fortbildungen für Jugendtrainer und Gewinnspielen haben wir die Zeit überbrückt.

Nun ist es endlich soweit!

Seit wenigen Wochen trainieren wieder alle Teams gemeinsam draußen.

Ob Athletiktraining, Krafttraining oder Beachvolleyballeinheiten alle Mitglieder sind wieder aktiv im Training.

Von Mai bis September geht offiziell die Beachvolleyballsaison.

Da wir noch über keine feste eigene Anlage verfügen, müssen wir überall in Kiel nach Alternativen suchen. Unteranderem trainieren die Jugendlichen auf dem Sportplatz der Grundschule Russee und der Gemeinschaftsschule Hassee.

Die Damen haben sich eigenständig Beachvolleyballfelder bei der FT Adler gemietet, trainieren aber auch beim Camp 24/7 und auf dem Uni Sportgelände.

Hauptsache wieder zusammen aktiv werden!

-Crowdfunding Aktion-
Beachvolleyball beim TSV Russee ermöglichen!

Vielen Dank an alle Spender!

Ohne eure Unterstützung hätten wir es nicht geschafft!

Falls sie uns außerhalb der Crowdfunding Aktion unterstützen möchten, wenden sie sich an Faro Sevenheck.

Oder schreiben sie eine E-mail an tsv.russee@t-online.de.

Betreff: Volleyball/Beachvolleyballsparte.

Crowdfunding Aktion 2021

Wir haben zum ersten Mal als Volleyballsparte eine Crowdfunding Aktion gestartet!

Die Aktion lief über die Crowdfunding Seite von Toyota. Jedes Mal, wenn jemand mindestens 10€ gespendet hat, gab Toyota als Hauptunterstützer 10€ dazu.

Vier Wochen lang haben wir über diverse social media Kanäle Werbung gemacht und konnten 25 Unterstützer für uns gewinnen.

Ein großes Dankeschön geht an alle Trainer, Spieler, Eltern und Verwandte, die uns bei dem Projekt begleitet und unterstützt haben.

Wir haben insgesamt 1.050€ gespendet bekommen und die Aktion läuft noch 3 Tage.

Das gesammelte Geld wird zur Förderung der Beachvolleyballabteilung genutzt.

Neuer Sponsor von der Volleyballabteilung

Seit kurzer Zeit hat die Volleyballabteilung einen eigenen Sponsor.

Marcel Nagel entdeckte uns über die Crowdfunding Aktion und will uns zukünftig als Privat Person unterstützen.

Er hat gleich zu Beginn neue Beachvolleybälle fürs Jugendtraining gekauft, sowie weitere Hallenvolleybälle für die zwei Damenmannschaften in der Verbandsliga.

Wir freuen uns sehr, dass er uns auch bei der Finanzierung der festen Beachanlage unterstützen möchte.

An dieser Stelle möchte wir uns nochmal bei Herrn Nagel bedanken und heißen ihn herzlich Willkommen beim TSV Russee!

Entwicklungen während der Corona Pandemie

Am Anfang der Pandemie, waren in der Volleyballabteilung zum ersten Mal über 100 Mitglieder.

Aber durch die vielen Trainingsfreien Monate, haben auch wir ein zwei Spieler verloren.

Dafür sind nun, wo das Training wieder begonnen hat, viele neue Kinder ins Training gekommen.

Ob bei den Jungs oder Mädchen Teams überall findet man neue Gesichter.

Vor allem das abwechslungsreiche Training in der Halle oder in Sand, je nach Wetterlage, findet große Zustimmung.

Beach Jugend Landesmeisterschaften 2021

Zum ersten Mal treten dieses Jahr auch vier männliche Jugendteams, bei den Landesmeisterschaften, für den TSV Russee an.

In den Altersklassen U16, U17, U18 und U19 treten die Jungs dieses Jahr im Sand an.

Die Landesmeisterschaften finden überall an der Ostseeküste statt.

An den Standorten Flensburg, Lübeck und Eckernförde spielen folgende Teams vom TSV Russee um den Landesmeistertitel:

Teams:

Nico und Finn (U16/U17)
Liam und Jan (U18/U19)
Thore B. und Maurice (U16) / Thore B. und Liam (U17)
Thore und Tobi (U16/U17)

Fleischerei & Partyservice
Albrecht
Typisch Russee
alles frisch und lecker
Inhaber Ute Gries - Tel/Fax 0431/69 01 83

@russee_volleyball_damen

Beach Days 2021

Zum ersten Mal finden zwei Beachvolleyballcamps für Jugendliche statt.

Drei Tage lang stehen die Jugendtrainer vom TSV Russee den Mädels zur Verfügung und dann drei Tage lang den Jungs.

Es haben sich insgesamt über 30 Kinder angemeldet.

Es gibt keine freien Plätze mehr für Jungen, dafür gibt es aber noch reichlich freie Plätze bei den Mädchen.

Falls ihr Interesse habt vom 26.07.-28.07.2021, in Heidkate am Strand, beim Beachvolleyballcamp mit zumachen meldet euch bitte bei:

Faro Sevenheck (faro.sevenheck@gmx.de/ 01772301368)

Physiotherapie
Willy Thöm

Sie dürfen sich bei uns WOHLFÜHLEN!

Krankengymnastik ° Massage
Physiotaping ° Manuelle Lymphdrainage
Kiefergelenktherapie ° Yoga

Russeer Weg 2c ° 24111 Kiel ° **Telefon** 0431 69121699
MO–FR 8.00 bis 18.00 Uhr ° SA nach Vereinbarung

www.physiotherapie-thoem.de

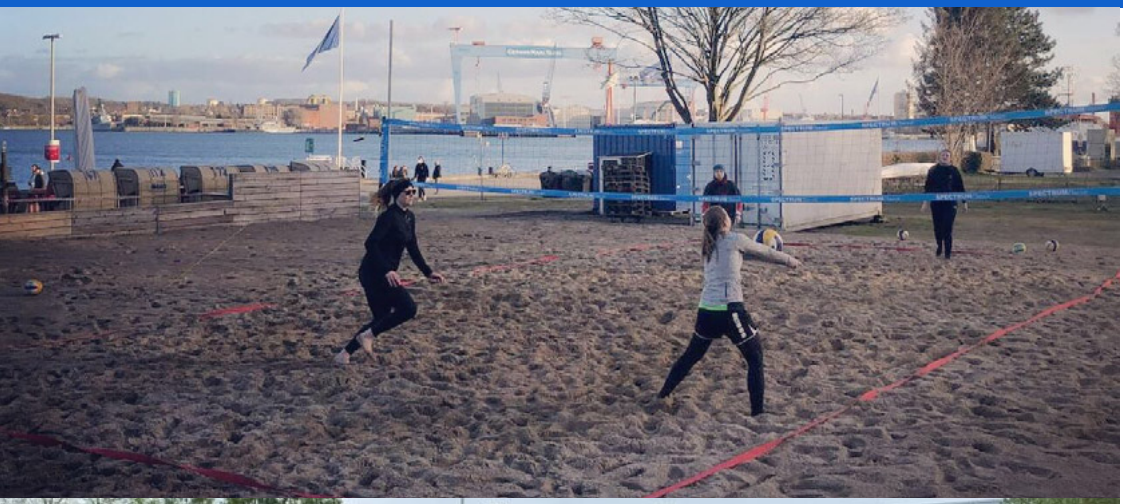

Volleyball

FAHRRADHAUS
RUSSEE

Fahrräder für die ganze Familie.
Rendsburger Landstraße 378
24111 Kiel-Russee

Telefon: 0431 69 77 62
E-Mail: info@fahrradhaus-russee.de
www.fahrradhaus-russee.de

DEIN WEG ZU EINEM **SCHÖNEN LACHEN**!

Kieferorthopädie ganz in eurer Nähe!

Behandlung von Kindern, Jugendlichen und Erwachsenen
mit einem umfassenden Spektrum an Behandlungsmethoden:

- Herausnehmbare Platten
- Funktionskieferorthopädische Geräte
- Festsitzende Multibracketapparaturen
- Transparente Schienen von Invisalign®
- **Individueller Sportschutz**
- Anti-Schnarch-Schienen
- Haltezahnspangen und Retainerdrähte, um das schöne Ergebnis dauerhaft zu stabilisieren

Wir haben die bunte Vielfalt und finden für jeden die optimale Lösung.
Kieferorthopädie. Modern. Effektiv.

www.hunecke-koechlin.de

Dr. med. dent.
NICOLE HUNECKE
Praxis für Kieferorthopädie

Hamburger Landstraße 11 · 24113 Schulensee · Telefon: 0431-65 11 88 · praxis@hunecke-koechlin.de

PRAXIS BALLHAUS

- Osteopathie
- Faszientherapie
- Darmgesundheit

David Ballhaus – Heilpraktiker
Russeer Weg 45
24111 Kiel
Tel. 0173 44 6 44 35
www.praxis-ballhaus.de

SUSANNE FLECHSIG

RECHTSANWÄLTIN UND MEDIATORIN
FACHANWÄLTIN FÜR FAMILIENRECHT

Ringstraße 63
24114 Kiel
Telefon: 0431 - 583 67 670
Fax 0431 - 583 67 671

www.anwalt-flechsig.de

- Scheidung
- Kindes– und
- Ehegattenunterhalt
- Elternunterhalt
- Umgangsrecht
- Betreuungsrecht
- Sorgerecht

Firma Ottow
ttow

die **KÜCHENSCHMIEDE**

Lohmühlenweg 10 • 24211 Preetz • Tel.: 04342/ 78864-30 • service.preetz@ottow.de

Küchenplanung | Beratung | Einbau komplett mit allen Anschlüssen **www.ottow.de**

Turn- und Sportverein (TSV) Russee von 1924 e.V.

Rendsburger Landstraße 251, 24113 Kiel, Tel 0431/688292, Email: tsv.russee@t-online.de

Aufnahmeantrag

Ich erkläre meinen Eintritt in den TSV Russee von 1924 e.V. als Mitglied.

Die folgenden Angaben sind für die Begründung des Mitgliedschaftsverhältnisses erforderlich.

Name:_____ Vorname/n:_____

Geburtsdatum:_____ Geschlecht: ☐ männlich ☐ weiblich ☐ divers

Anschrift:_____
(Postleitzahl) (Ort) (Straße, Hausnummer)

☎ (Telefon)_____ ✉ @ (E-Mail)_____

Sparte/Sportart:_____
(Sportart: Fußball, Basketball, Volleyball, Badminton, Tennis, Tischtennis, Tanzen, Turnen, Fitness, Rückenschule, Yoga)

Wollen Sie den Familienbeitrag beanspruchen? ☐ ja ☐ nein

Welche Personen treten ebenfalls ein, bzw. welche Personen gehören der Familie noch an?

Name:_____ Vorname:_____ geb.:_____ Sparte:_____

Name:_____ Vorname:_____ geb.:_____ Sparte:_____

Name:_____ Vorname:_____ geb.:_____ Sparte:_____

An- und Abmeldungen sind gem. §§ 4 und 5 der Satzung schriftlich an den Vorstand zu richten. Eine Kündigung muss 4 Wochen vor dem Quartalsende in der Geschäftsstelle vorliegen. Informationen zu den Beitragssätzen und Zusatzbeiträgen der einzelnen Sparten gibt es auf Seite 2.

Für den TSV Russee e.V. ist die Einhaltung der geltenden Datenschutzbestimmungen eine Selbstverständlichkeit.

Die Erhebung, Nutzung und Verarbeitung der uns anvertrauten personenbezogenen Daten erfolgt sorgfältig und ausschließlich im Rahmen der datenschutzrechtlichen Bestimmungen.

Mit meiner Unterschrift erkenne ich die Satzung und Ordnungen des Vereins in der jeweils gültigen Fassung an. Das Merkblatt über die Informationspflichten gemäß Artikel 13 und 14 DSGVO habe ich gelesen und bestätige mit meiner Unterschrift die Kenntnisnahme

_____ _____
Ort, Datum Unterschrift (bei Minderjährigen bzw. Geschäftsunfähigen der gesetzlichen Vertreter)

Erteilung eines SEPA-Basis-Lastschrift-Mandats (vierteljährlich)

Gläubiger-Identifikationsnummer: **DE38TSV00000458774**

Ich ermächtige den TSV Russee e.V., die von mir zu entrichtenden Zahlungen bei Fälligkeit von meinem Konto mittels Lastschrift einzuziehen, (zugleich weise ich mein Kreditinstitut an, die vom TSV Russee e.V. auf mein Konto gezogenen Lastschriften einzulösen). Ich kann innerhalb von 8 Wochen die Erstattung des belasteten Betrages verlangen.

Kreditinstitut: _____ BIC: _____

IBAN: | | | | | | | | | | | | | | | | | | | | | | |

Konto-Nr.: _____ BLZ:_____

Kontoinhaber: _____

_____ _____
Ort/Datum Unterschrift des Kontoinhabers

Bankverbindung Kieler Volksbank - IBAN DE66 2109 0007 0061 4641 04 - BIC GENODEF1KIL

Turn- und Sportverein (TSV) Russee von 1924 e.V.

Rendsburger Landstraße 251, 24113 Kiel, Tel 0431/688292, Email: tsv.russee@t-online.de

Mitgliedsbeiträge

Beitragssätze für den Gesamtverein (vierteljährlich)

Erwachsene	***45,00 €***
Erwachsene ermäßigt *Schüler, Auszubildende, Studierende, BFD, FSJ* *Die über das 18. Lebensjahr hinausgehende Ausbildung, Schulzeit, Studium etc. ist dem Verein unaufgefordert mitzuteilen, und es ist auf Aktualität der Bescheinigungen zu achten, ansonsten erfolgt automatisch die Umstellung auf den Standardbeitrag für Erwachsene.*	***33,00 €***
Kinder und Jugendliche bis 18 Jahre	***27,00 €***
Familien *Jugendliche scheiden mit der Vollendung des 18. Lebensjahres aus dieser Beitragsklasse aus*	***84,00 €***
Rentner/Rentnerinnen, Pensionäre	***36,00 €***
Rentner/Rentnerinnen, Pensionäre ermäßigt *Nachweis durch Seniorenpass*	***24,00 €***
Passive Mitgliedschaft	***ab 24,00 €***

Zusatzbeiträge (vierteljährlich)

Fußball	1. Kind/Erwachsene	***9,00 €***
	2. Kind	***7,50 €***
	3. Kind	***6,00 €***
Tanzen	je Tanzpaar	***24,50 €***
Jazztanz	Erwachsene	***9,00 €***
Kindertanzen/Ballett/Jazztanz		***6,00 €***
Tennis	Erwachsene	***14,00 €***
	Ehepaare	***23,00 €***
	Jugendliche	***6,50 €***
	Auszubildende, Bufdis	***9,00 €***
Volleyball	Erwachsene	***6,00 €***
	Kinder/Jugendliche	***10,50 €***

Die Zusatzbeiträge werden jeweils zusammen mit dem Mitgliedsbeitrag erhoben.

Zuzahlung für Gesundheitskurse		Mitglieder	Nichtmitglieder
Yoga	1 Stunde	***2,00 €***	***5,50 € + 1,50 €*** pro Kurs Versicherung
	1,5 Stunde	***3,00 €***	***8,25 € + 1,50 €*** pro Kurs Versicherung
Rücken-Power-Workout	1 Stunde	***2,00 €***	***5,50 € + 1,50 €*** pro Kurs Versicherung

Einmalige Aufnahmegebühr (für den Gesamtverein)

Für jedes aufzunehmende Mitglied	***20,00 €***

Auskunft zu weiteren Fragen erteilt unsere Geschäftsstelle von Montag bis Donnerstag von 08:00 – 12:00 und Mittwochnachmittag von 14:00 – 18:00 persönlich, unter der Rufnummer 0431-68 82 92 telefonisch oder per E-Mail: tsv.russee@t-online.de.

Immer auch nur einen Klick entfernt ist unsere Homepage unter http://www.tsv-russee.de mit vielen nützlichen und interessanten Informationen rund um unseren Verein.

Wir suchen engagierte und sportbegeisterte Übungsleitungen oder Teamcoachs.

Traut euch, wir freuen uns auf euch.

Fußball Trainerliste

Jahrgang	Alterstufe	TrainerInnen	Trainingszeiten
2004, 2005, 2006	B-Mädchen	Lara Matthiesen, 0162-3278674, matthiesen.lara(at)gmx.de, Mareike Werner, 0176-34913759, Jenny Borchert, 0173-2806822, Marion Rilke, 0179-8021657	Di. + Do. 17:15 - 18:45
2014 (2015)	G	Sven Griese, 0172-6713719	Mi. 16:00 - 17:30
2012 (2013)	F	Björn Werschke, 0162-13 83 680, diego84-björn(at)web.de	Mi. + Fr. 16:00 - 17:30
2011 (2010)	E2	Markus Wöller, Tel. 0151 17870574, markuswöller(at)gmx.de	Mi. + Fr. 16:15 - 17:45
2010 (2011)	E1	Matthias Lachmann, lachmann-m(at)t-online.de, 0172-6763113, Michael Metz	Mi. + Fr. 16:15 - 17:45
2008 (2009)	D	Jannis Andresen, 0176-36345886, Jaime Popall	Di. 16:30 - 18:00, Fr. 16:15 - 18:00
2004 (2005)	B1	Daniel Müller, 0179-4235932, daniel.mueller(at)web.de	Di. + Do. 18:00 - 19:30
2002,2003	A2	Olaf Arnecke, 0178-9839620, oarnecke(at)gmx.de	Mi. + Fr. 17:30 - 19:30
2002 (2003)	A1	Thomas Schwantes, 0176-32932565	Mo. 18:00 - 19:30, Do. 17:30 - 19:00
	1. Frauen	Oliver Axt, 0176-22853430, oliver.axt(at)gmx.de	Di. + Mi. + Fr. 19:15 - 20:45
Ab 2003	2. Frauen	Mareike Werner, 0176-34913759	Di. + Mi. + Fr. 19:15 - 20:45
	1. Herren	Sven Griese, 0172-6713719	Di. + Do. 19:15 - 20:45
Ab 2001	2. Herren	Martin Krüger, 0160-8377419, c-jugend201516(at)gmx.de	Di. + Do. 19:15 - 20:45
	Mighty Moles	Ludwig Höltig, 01577-1193424	Do. 18:30 - 19:30, Bresthalle, Mo, Sportplatz
älter als 18 J.	Walking Football	Lutz Kahle, 0170 - 12 003 13	Mi. 18:00 - 19:00, Neue Russeer Sporthalle

Angebote für Erwachsene

Angebot		Trainingszeit		Übungsleiter/in
Bauch und stretch **complete body workout**	**NH*** **NH***	Montag Montag	18.30-19.00 h 19.00-20.00 h	Carolin Steen Tel. 0173/7346298
Bodyforming	**NH***	Mittwoch	19.00-20.00	Carolin Steen 0179/3290239
Fit for fun, Damen **Fit for fun, gem. Gruppe**	**AS***	Dienstag Donnerstag	19.00-20.00 h 18.30-19.30 h	Sabine Lemburg Tel. 0431/16513
Fitness - Ballspiele **gem. Gruppe ab 30**	**AH***	Dienstag	20.00-20.30.00 h	Sabine Lemburg Tel. 0431/69 83 03
Richtig fit ab 60	**AV***	Donnerstag	10.15-11.15 h	Carolin Steen Tel. 0173/7346298
Fit forever	**AV***	Dienstag Donnerstag	09.30-10.30 h 09.15-10.15 h	Irmgard Janssen Tel. 0431/69 13 035
Zumba f. Jugendl. + Erw.	**AV***	Freitag	17.00-18.00	Jana Rudolph 0171/8732683
Zumba gold	**AV***	Mittwoch	10.30-11.30 h	Anila Lasku 15208802046
Rücken-Power-Workout	**AV***	Montag Montag Mittwoch	17.30-18.30 h 18.30-19.30 h 18.00-19.00 h	Tina Mohr-Jonca Tel. 0431/690809
Rücken-Power-Workout **out- / indoor**	**AV***	Dienstag	15.00-16.00 16.00-17.00	Tina Mohr-Jonca Tel. 0431/690809
Hatha-Yoga	**AV***	Mittwoch Mittwoch Dienstag	09.15-10.15 h 19.00-20.30 h 17.30-18.45 h	Waltraud Aue Tel. 0431/68 19 49
Oigong	**AV***	Montag	19.45-20.45 h	Dirk Berger Tel. 0431/6474509
Tanzen Paare	**AV+**	Donnerstag	20.30-21.30 h	z. Z. nicht besetzt
Tanzen Paare	**AV***	Freitag	18.30-19.30 h	Sven Neulinger, Tel. 30 53 826 Mobil: 0179-7177447
Jazztanz	**AV***	Donnerstag	19.00-20.00 h	Anja Koall Tel. 0431/3867935
Badminton	**NH***	Mittwoch	20.00-22.00 h	Gunnar Nanz Tel. 0431/210 76 43
Einradhockey	**NH***	Dienstag	18.00-20.00 h	Kay Herzig Tel. 20509452
Volleyball Damen	**NH***	Dienstag	20.00-22.00 h	Jonas Reum, 1. Damen 0157-83775565
	AH	Donnerstag	19.30-22.00h	Tom Retzlaff, 2. Damen 0431/62687
Tennis				z. Z. nicht besetzt
Tischtennis	**AH***	Montag Mittwoch Freitag	19.30-22.00 h 19.30-22.00 h 19.30-22.00 h	Auskünfte über Spartenleiter Ragnar Loreit Tel. 0431/69 84 78
Basketball	**NH***	Freitag	20.00-22.00 h	Christoph Terasa
Walking Football	**NH***	Mittwoch	18.00 - 19.00 h	Lutz Kahle Tel. 0170-1200313
Fußball 1. Damen 2. Damen 1. Herren Liga 2. Herren		Oliver Axt Mareike Werner Sven Griese Martin Krüger		Tel. 0176/22853430 Tel. 0176/34913759 Tel. 0172/6713719 Tel. 0160/8377419
Walking **Treffpunkt**	**AV***	Montag Dienstag und Freitag	09.00-10.00 h 09.00-10.00 h	Luise Boysen Tel. 0431/ 6969 751
AH* = Alte Sporthalle		**NH* = Neue Sporthalle**		**AV* = Altes Vereinsheim**

Angebote für Kinder und Jugendliche

Angebot	Ort	Trainingszeit		Übungsleiter/in
Kinderturnen 3-05 Jahre **6-13 Jahre**	**AS*** **AS***	Mittwoch	15.00-16.00 16.00-17.30	Martina Mohr-Jonca Tel. 69 08 09
Kinderturnen **(Geräteturnen) 7-15 Jahre**	**NS***	Donnerstag	15.30-17.30	Martina Mohr-Jonca Tel. 69 08 09
Ball u. Laufspiele 4-6 Jahre	**AS***	Montag	15.00-16.00	Birgit Schumacher Tel. 69 12 308
Eltern-Kind-Turnen **ab 18 Monate**	**AS*** **AS***	Dienstag Montag	16.30-17.30 16.00-17.00	Birgit Schumacher Tel. 69 12 308
Tänzerische Früherziehung für Kinder ab 3 Jahren	**AV***	Donnerstag	15.00-15.45	Anja Koall Tel. 38 67 935
Ballett 1 ab 5 Jahren	**AV***	Donnerstag	15.45-16.30	Anja Koall
Ballett 2 ab 8 Jahren		Donnerstag	16.30-17.15	Tel. 38 67 935
Ballett 3 ab 10 Jahren		Donnerstag	17.15-18.15	
Jazz Dance for Kids **ab 10 Jahren**	**AV***	Donnerstag	18.15-19.00	Anja Koall Tel. 38 67 935
Einradhockey	**NH**	Dienstag	18.00-20.00	Kay Herzig Tel. 20509452
Basketball,		z. Z. nicht besetzt		
Volleyball U12 Mädchen	**NS***	montags freitags	15:30-17:00 14.30-16.00	Tobias Brandt + Finn Seidel F. Sevenheck 0177-2301368
U 13 u. U14	**NS*** **AS***	montags freitags	15.00-17.00 17.00-18.30	Faro Sevenheck 0177-2301368
U16 u. U18	**NH** **AS***	montags freitags	17.00-18.30 15.00-16.00	Faro Sevenheck 0177-2301368
Mädchen U 20	**AH**	dienstags	17.30-19.00	Faro Sevenheck 0177-2301368
Jungen U12/U13	**NH**	montags	15.00-17.00	Nico Harder u. Lian Ulrich
U16/U18	**NH**	montags	15.00-16.30	Faro Sevenheck
U 20	**AH**	donnerstags	16.30-18.30	0177-2301368
Fußball Jungen und Mädchen			Trainingszeiten siehe Extrablatt	
Tischtennis	**AS***	Montag	17.00-19.30	Ragnar Loreit Tel. 69 84 78
Tennis			Auskünfte über Jugendwart	Renate Löffler El-Kassab Tel. 69 82 26 oder komm. Steffen Hahnewald,
Einradfahren	**AS***	Sonntag	10.00-13.00	Kay Herzig Tel. 2050 9452
AS* = Alte Sporthalle		**NS* = Neue Sporthalle**		**AV* = Altes Vereinsheim**

Who's who im TSV

Vorstand		
1. Vorsitzender	Bernd Purrucker	0162/5741483
2. Vorsitzender	Tim Otto	0177/2324992
Kassenwart	Ragnar Loreit	0431/69 84 78
Schriftwart	Markus Wöller	01511/7870574
Beisitzer	Carsten Kähler	0173/9424110
Beisitzer	Jörg Klitzke	0170/7173815
Geschäftsstelle	Bärbel Deipenau	0431/68 82 92
Sparten	**Spartenleiter/in**	**Telefon**
Badminton	Gunnar Nanz	0431/21 07 643
Basketball	Christoph Terasa	0176/99591055
Einradfahren	Kay Herzig	0431/20 50 9452
Fußball - Erwachsene	Lutz Kahle (kommissarisch)	0170/1200313
- Jugend	Lutz Kahle	0170/1200313
Gesundheitssport		
Rücken-Power-Workout	Tina Mohr-Jonca	0431/69 08 09
Yoga	Waltraud Aue	0431/68 19 49
Fitness Erwachsene	NN	0431/68 82 92 (Geschäftsstelle)
Tanzen		
Tanzen Erwachsene	NN	0431/68 82 92 (Geschäftsstelle)
Tanzen Jugend	Anja Koall	0431/38 67 935
Tennis	Steffen Hahnewald (kommissarisch)	0431/69 07 96
Tennis Jugend	Renate Löffler-El-Kassab	0431/69 82 26
Tischtennis	Ragnar Loreit	0431/69 84 78
Tischtennisjugend		
Turnen – Kinder	Tina Mohr-Jonca	0431/69 08 09
Volleyball	Faro Sevenheck	faro.sevenheck@gmx.de
		0177/2301368

Herzlich Willkommen im TSV Russee

neue Mitglieder ab 01.03. bis 31.05.2021

Abteilung	Name	Vorname
Einrad	Stahlbock	Erna
Fußball Mädchen	Lemke	Katharina
Fußball Mädchen	Drabinski	Katleen
Fußball	Buchholz	Kieran Benjamin
Tennis	Riemann	Mats
Tennis	Urmersbach	Marzellina A.
Fitness Erwachsene	Ostwald	Karin

Bestattungsvorsorge
Lassen Sie sich beraten

Hauser
BESTATTUNGEN

Damit schon jetzt alles nach Ihren Wünschen geregelt ist

Telefon: 04 31-61 13 0

Hauser Bestattungen e.K.
Sophienblatt 73 | 24114 Kiel

www.hauser-bestattungen-kiel.de
info@hauser-bestattungen-kiel.de

Roland Stasun
Hasseer Autoservice
KFZ. - Technikbetrieb

KRAFTFAHRZEUG HANDWERK

Speckenbeker Weg 156
24113 Kiel
Tel. 0431/642300
Fax 0431/58802661

KRAFTFAHRZEUG HANDWERK

AKROPOLIS

Restaurant ~ Taverna

mit Biergarten

„Der Grieche" am Dorfplatz 15
Kiel-Meimersdorf, Telefon 0431 - 57 08 87 57

Dienstag - Samstag: 17-22 Uhr
Sonn- u. Feiertag: 12-15 Uhr und 17-22 Uhr
Gerne nehmen wir Ihre Reservierung telefonisch entgegen

www.fahrschulewenzel.de

FoWo

Erfahrung und Wissen aus
60 Jahren Fahrschulpraxis,
dargeboten mit modernster
Medientechnik und
exklusiven Fahrzeugen
(z.B. Audi Q5, Q2 und A3
und jetzt auch elektrisch:
Tesla Model 3)

Fahrschule
Wenzel
Inhaber
F. Walkenhorst
Rutkamp 2
24111 Kiel
T. 6969766

...damit bringen wir Sie ins Rollen!

Wir Mighty Moles suchen Dich!

- DU brennst für Fußball…
- DU möchtest in einem tollen Team trainieren…
- DU möchtest Fit werden und Abnehmen…
- DU bist deutlich übergewichtig…
- DU bist mindestens 18 Jahre alt…
- DU bist teamfähig, tolerant und humorvoll…

…Dann bist DU vielleicht der nächste Mighty Mole in unserem Team?!

Wenn unser Sportangebot Dein Interesse geweckt hat, oder Du Fragen hast, dann melde Dich ab sofort gerne bei mir!

Sobald die Corona Lage es zulässt, laden wir Dich zu einem kostenlosen Probetraining ein.

Kontakt:

Ludwig Höltig (Trainer)
☏ Tel. 0157-7119342
@ Mighty-Moles@web.de

Informiere Dich gerne über uns:
https://www.kmtv-mm.de
https://www.instagram.com/mighty_moles/
https://www.facebook.com/KMTVMM
https://www.sat1regional.de/mighty-moles-fussballmannschaft-fuer-uebergewichtige
https://www.kielerleben.de/thema/mighty-moles