ANPFIFF

Wir bewegen Russee

Ausgabe 2 - Juni 2020

Das Magazin des TSV für ganz Russee

Simons *drucken* ...

Für Sie machen wir aus ‘ner Mücke ‘nen Elefanten.

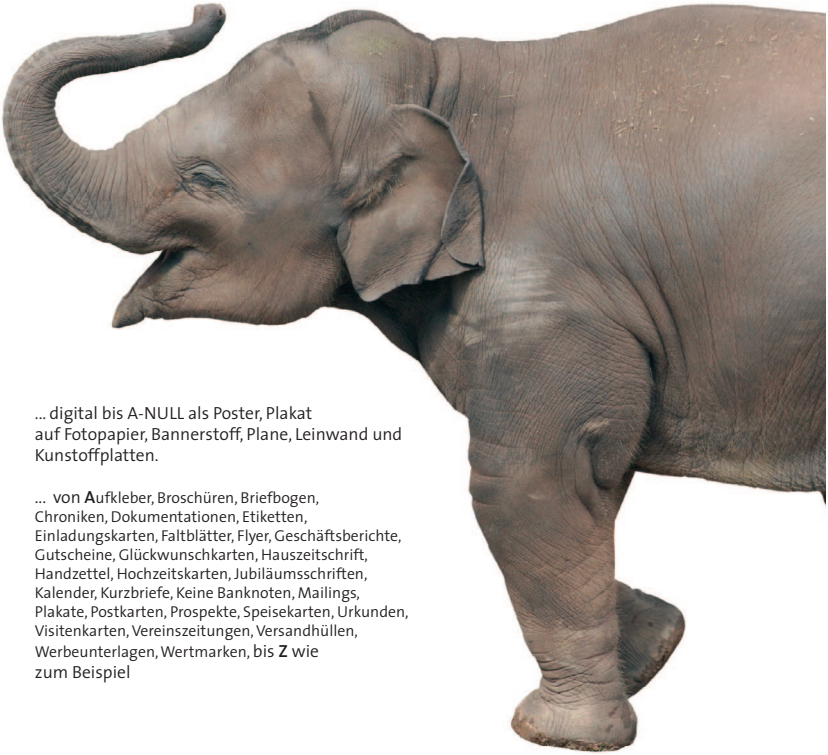

... digital bis A-NULL als Poster, Plakat auf Fotopapier, Bannerstoff, Plane, Leinwand und Kunstoffplatten.

... von **A**ufkleber, Broschüren, Briefbogen, Chroniken, Dokumentationen, Etiketten, Einladungskarten, Faltblätter, Flyer, Geschäftsberichte, Gutscheine, Glückwunschkarten, Hauszeitschrift, Handzettel, Hochzeitskarten, Jubiläumsschriften, Kalender, Kurzbriefe, Keine Banknoten, Mailings, Plakate, Postkarten, Prospekte, Speisekarten, Urkunden, Visitenkarten, Vereinszeitungen, Versandhüllen, Werbeunterlagen, Wertmarken, bis **Z** wie zum Beispiel

Druckerei Simons GbR
Speckenbeker Weg 130
24113 Kiel
Ruf 0431...66150-0
Fax 0413...66150-11
www.simons-drucken.de
info@simons-drucken.de

5 Vorstand
8 Tennis
11 Leistungsturnen
14 Frauenfußball
15 Rücken-Power-Workout
16 Protokoll der Jahreshaupt-/Mitglieder-versammlung (JHV)
24 Volleyballjugend wünscht Gesundheit
26 Ehrung verdienter Mitglieder auf der JHV
27 Protokoll der JHV (Fortsetzung)
40 Aufnahmeantrag
42 Fußball Trainer
43 Angebote für Erwachsene
44 Angebote für Kinder und Jugendliche
45 Who is Who im TSV
46 Langjährige und neue Mitglieder
47 Walking Football
48 Volleyball sucht Jugend-Trainer

Titelbilder

oben:

unsere Frauenmannschaft
stolzer Vizemeister der Frauen-Oberliga Schleswig-Holstein

unten:

renovierte *Ersatzbank* auf dem A-Platz

Herausgeber

TSV Russee von 1924 e.V.
Rendsburger Landstraße 251
24113 Kiel
☎ 0431/68 82 92

Redaktionsschluss für die September Ausgabe: 24.08.2020

TSV-Sportgaststätte-

Rendsburger Landstraße 251,
24113 Kiel, ☎ 68 87 82,

Fax: 68 87 95

Geöffnet:
Di-Fr ab 17 Uhr, Sa und So
abhängig vom Spielbetrieb
oder nach Vereinbarung

TSV Russee ANPFIFF

erscheint vierteljährlich in einer Auflage von 3600 Exemplaren und wird an alle Haushalte in Russee verteilt.

Anzeigenpreise auf Anfrage
TSV Russee, ☎ 0431/68 82 92,

eMail: tsv.russee@t-online.de

Redaktion

Online Team TSV Russee

Fotografien: TSV Russee

Anpfiff Online unter www.tsv-russee.de

Druck

Druckerei Simons GbR

Rendsburger Landstr. 224
24113 Kiel
☎ 0431/66150-0

www.simons-drucken.de

Geschäftsstelle

Bärbel Deipenau
Rendsburger Landstraße 251
24113 Kiel
☎ 0431/68 82 92

Öffnungszeiten:
Montag bis Mitwoh von 8.00 bis 12.00 Uhr, Mittwochnachmittag auch von 14.00 bis 18.00 Uhr.

Bankverbindung:
Kieler Volksbank e.G.
IBAN DE66210900070061464104
BIC GENODEF1KIL

Liebe Mitglieder,

es ist mir eine vordringliche Herzensangelegenheit die aktuelle Ausgabe unseres *Anpfiffs* für eine besondere Danksagung zu nutzen:

Ihr seid unserem Verein in dieser für uns alle schwierigen und seltsam anmutenden Corona bedingten Krise in loyaler Weise verbunden geblieben.

Ich bedanke mich bei euch für eure Vereinstreue, eure verständnisvolle Geduld und eure uneigennützige Unterstützung unseres Vereins.

Ihr seid großartig!

Wir werden noch lange mit dem Virus und daraus resultierender Einschränkungen für den Alltag und unsere Freizeitgestaltung leben müssen, insbesondere in der Sportausübung, sowohl auf unserer Sportanlage, als auch in den städtischen Sporthallen an der Grundschule.

Da sich das Corona-Virus auf der ganzen Welt verbreitet, sind wir alle in irgendeiner Weise betroffen. Die Fachwelt versucht, sich einen Überblick über die Situation zu verschaffen, aber es bleiben viele Fragen offen.

TSV RUSSEE 1924

SPORTGASTSTÄTTE AM RUSSEE

Anja Clausen, Telefon (0431) 688782, Rendburger Landstr. 251, 24113 Kiel

Sie planen eine Feier? Ihr Verein braucht einen Treffpunkt?

Sprechen sie uns einfach an!

Wir bieten Ihnen für Ihre Festlichkeiten oder Ihr Vereinsleben einen gemütlichen Rahmen und freundlichen Service

Das Corona-Virus zeigt auf, wie sehr wir alle voneinander abhängig sind.

Ich bin zuversichtlich, dass wir nach den ersten bereits vollzogenen Lockerungen der landesweit verfügten Maßnahmen, wieder mit unseren attraktiven Angeboten, unter den bekannten Einschränkungen, insbesondere Abstandsgebot und Hygienemaßnahmen, achtsam durchstarten können und gemeinsam Russee bewegen werden.

Unser starkes Wir-Gefühl wird hierfür die Grundlage bilden.

Wir achten aufeinander, wir stehen zusammen, wir helfen uns gegenseitig.

Mein Wunsch für die Zukunft: Bitte bewahrt eure Loyalität und Integrität zu unserem Verein und bleibt alle wohlauf.

Wir sehen uns.

Bernd Purrucker

Eine Marke von rtk

Punkten Sie bei Ihrem nächsten Urlaub!*

meinreisespezialist
Lustsprung in die Welt

Reisebüro Zugvogel
Rendsburger Landstr. 381 · 24111 Kiel
Tel. 0431-6913360 · urlaub@rb-zugvogel.de
www.rb-zugvogel.de

PAYBACK

* PAYBACK-Punkte auf Buchungen aus dem rtk Sortiment

Liebe Mitglieder, liebe Leserinnen und Leser,

kurz bevor die ersten Einschränkungen aufgrund der Corona Pandemie in Kraft getreten waren, konnten wir am 11.03.2020 unsere diesjährige Jahreshaupt-/Mitgliederversammlung (JHV) im Vereinsheim abhalten.

Mit 30 interessierten und stimmberechtigten Mitgliedern, sowie einigen *„Zaungästen“* kann man die Resonanz auch diesmal leider wieder als ausgesprochen übersichtlich bezeichnen. Da satzungsgemäß Wahlen zur Besetzung maßgeblicher Posten im Vorstand und die Abstimmung über die Modifizierung unserer Beitragsordnung auf der Agenda standen, stimmt diese Tatsache umso nachdenklicher.

Leider ist diese Entwicklung nicht nur auf der JHV offenkundig, sondern zeigt sich auch an der überschaubaren Teilnahme in den jeweiligen Abteilungsversammlungen.

Dankenswerterweise haben sich mit unseren bewährten Kräften Bernd und Carsten erfahrene und kompetente *„Mitstreiter“* erfolgreich zur Wiederwahl gestellt. Erfreulicherweise konnten wir mit Markus Wöller, für das Amt als Schriftführer und mit Sammy Drexler, als weiteren Kassenprüfer, unsere Wunschkandidaten für diese Positionen gewinnen. Alle Wahlen erfolgten einstimmig für die nächsten 2 Jahre. An dieser Stelle noch einmal unser ausdrücklicher Dank an alle Gewählten für ihr ehrenamtliches Engagement in unserem Verein.

Neben den Ehrungen, den Jahresberichten und der Haushaltsplanung, konnte ebenfalls der zeitaufwändige Prozess zur Ausgestaltung unserer neuen Beitragsstruktur erfolgreich abgeschlossen werden. Die Mitgliederversammlung hat mehrheitlich den Vorschlag des Vorstandes angenommen.

Das Protokoll der JHV und die neuen Beiträge ab 01.07.2020 könnt ihr in diesem Heft nachlesen.

Bernd Purrucker

Nach einer Trainingspause von 2 Monaten durch die Schließung der Tennishallen bedingt konnten wir letzte Woche am 13.05.20 endlich unser Sommertraining starten.

Wir hatten verschiedene Möglichkeiten des Einstiegs diskutiert, vom Einzeltraining über Training auf 2 Plätzen für je 2 Kinder bis zum normalen Training auf einem Platz. Da wir jetzt wieder Doppel spielen dürfen, gab es ab dieser Woche schon Training auf einem Platz für 4 Kinder.

Wir haben Ballaufnehmer gebastelt, um den Kontakt zu den Bällen zu verringern. (Vielen Dank dafür an die Familie Fey!)
Vielen Dank ebenfalls an alle Eltern und Kinder, die geduldig auf den Wiedereinstieg zum Training gewartet haben. Es hat sich keiner vom Verein oder Training abgemeldet! 27 Kinder und Jugendliche sind Mittwoch und Freitag bei Harald und Morten in den Trainingsgruppen.

Wir möchten diesen Sommer wieder die Aktion " Familien schlagen gemeinsam auf" durchführen. An 10 Übungseinheiten mit und ohne euren Kindern könnt ihr das Tennisspielen erlernen oder verbessern. Beate übernimmt das Training.
Eltern, die interessiert sind, melden sich bitte bei ihr oder bei mir. Beate spricht mit euch einen Tag und eine Uhrzeit ab.

Renate Loeffler-el-Kassab

Roland Stasun
Hasseer Autoservice
KFZ. - Technikbetrieb
Speckenbeker Weg 156
24113 Kiel
Tel. 0431/642300
Fax 0431/58802661

Spielergemeinschaft Russee-Schacht-Audorf Damen 50

Schade, unsere Punktspiele fallen in diesem Jahr aus.
Aber unsere Mannschaft hat sich dafür entschieden aufgrund der ungünstigen Bedingungen auf die Punktspielrunde zu verzichten.
Im nächsten Jahr wollen wir dann wieder angreifen, hoffentlich auch neben dem Sport auch in geselliger Runde.
Zur gleichen Entscheidung gelangten die Mannschaftsmitglieder der Herren 65 Russee/KTV.

Beide Mannschaften trainieren fleißig und haben viel Spaß beim Spiel!

Die Kinder und Jugendliche werden aber auf jeden Fall nach den Sommerferien ihre Spiele durchführen.
Die Junioren freuen sich schon riesig darauf, sich miteinander zu messen.
Wir wünschen euch allen viel Spaß!!!!

Die Mannschaft der Herren 50 wird ebenfalls an der Spielrunde teilnehmen. Auch euch viel Erfolg und Spaß!!!

Beate Kaubitzsch

Herren 65

CORONA sei Dank.
Im letzten Anpfiff musste ich noch über unseren glatten Abstieg in die dritte Ligagruppe berichten.
Auf Grund noch ausstehender Spiele in unserer Gruppe bis zum Shutdown, hat der Tennisverband entschieden, dass diese Spiele nicht gewertet werden können und es somit keine Absteiger gibt.
Also verbleiben wir in der Winterrunde in der zweit höchsten Spielklasse und können dann im nächsten Jahr eventuell beweisen, dass die sieglose Winterrunde doch nur ein Zufall war.
Für die anstehenden Sommerpunktspiele, die erst im August beginnen sollten, haben wir die Mannschaft zurückgezogen.
Die Gründe liegen in den strengen Vorgaben des Tennisverbandes wegen der CORONA Ansteckungsgefahr.
So sollte nur Einzel gespielt werden können, duschen nach dem Spiel darf nicht stattfinden, die Anreise zum Spiel sollte einzeln im Auto erfolgen, Geselligkeit also gemeinsames Essen und Bierchen trinken sollte nicht stattfinden.
Wir waren uns jedenfalls in der Mannschaft zu hundert Prozent einig, das unter diesen Voraussetzungen der Spaß an unserem Sport nicht gegeben ist. Wir werden aber, in der Hoffnung, dass sich bis zum nächsten Sommer die Lage normalisiert hat in der Landesliga wieder antreten

Erhard Lange

Online Training beim Leistungsturnen

Die Corona bedingte Hallenschließung hielt sowohl die Mannschaft der älteren, als auch der jüngeren Turnerinnen nicht davon ab, fit zu bleiben. Jeden Tag ein kleines Workout, bis die Hallen wieder öffnen. Auch wenn die Hallenschließung zunächst einmal ein kleiner Weltuntergang gewesen ist, bekamen wir die Möglichkeit an Dingen zu arbeiten, für welche ansonsten die Zeit fehlt. Zunächst einmal standen Dehnung, Kraft und einfache Turnübungen für zu Hause auf dem Plan. Hinzu kamen Fragen, Anregungen und Ideen der Kids, auf die wir im Laufe der Zeit eingehen konnten.

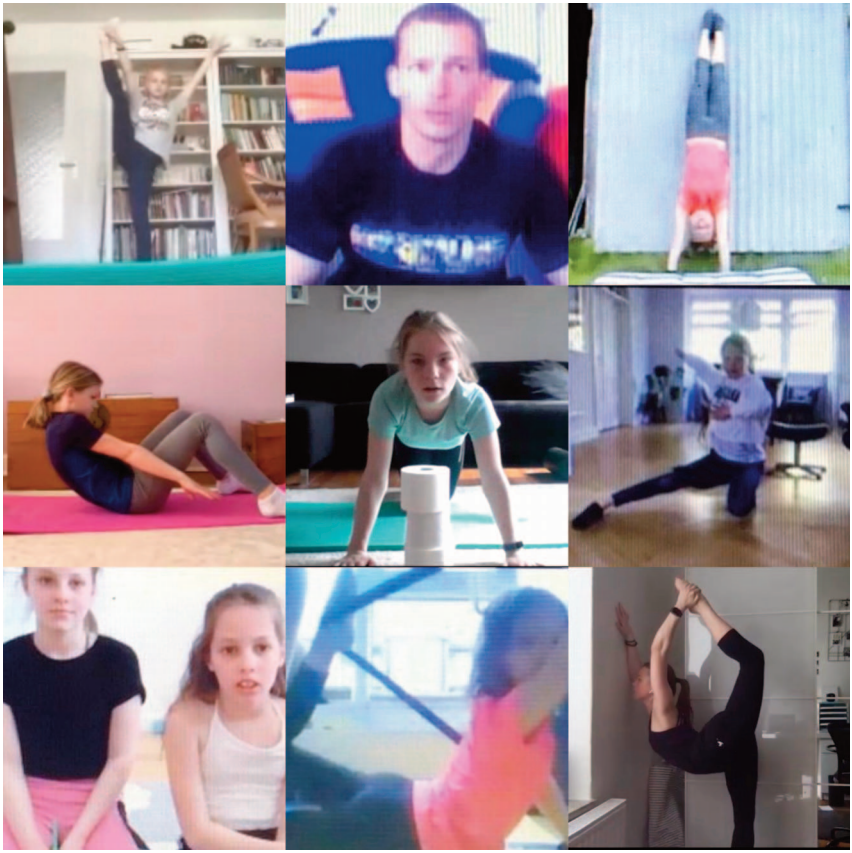

Frei nach dem Motto „Jeden Tag ein bisschen besser!“, konnten wir sowohl der Langeweile zu Hause, als auch dem Bewegungsmangel mit ein wenig Fantasie entgegenwirken.

So interessant es auch war das Training online durchzuführen, können wir es kaum erwarten, zurück in die Halle zu gehen, um dort wieder alles zu geben. Die voraussichtlichen Wettkämpfe im nächsten Jahr können also kommen!

GESUCHT!

Liebe Kids!

Die Sparte „Leistungsturnen“ des TSV Russee sucht Nachwuchs in den Jahrgängen 2010-2013!
Wenn dich das Turnen inklusive spannender Wettkämpfe, glitzernden Turnanzügen und einer tollen Mannschaft begeistern könnten, darfst du dich gerne bei uns melden und ein Probetraining vereinbaren! Wir trainieren montags und mittwochs in der Turnhalle der Uni- Sportstätten und würden uns sehr freuen, wenn du den Weg zu uns finden würdest.

Es wäre super, wenn du:

1. Ganz viel Spaß an Bewegung hast
2. Offen für neuen Teamgeist bist
3. Gerne Abwechslung beim Sport hast
4. Auf der Suche nach kleinen Herausforderungen bist
5. Bestenfalls erste Erfahrungen im Turnen hast

Wir würden uns riesig über eine kurze Nachricht von dir freuen!

Deine Mannschaft des TSV Russee!

Ansprechpartner: Sven Jordan Tel.: 015751994980

Am 9.5. hat der SHFV entschieden, dass der Tabellenendstand der Spielzeit 2019/20 durch die Anwendung der Quotientenregelung (erzielte Punkte geteilt durch ausgetragene Spiele) ermittelt wird.

Damit sind wir VIZEMEISTER der Oberligasaison 2019/20!!!

Auch wenn wir diesen „Titel“ lieber am Ende der vollständig ausgeführten Saison gefeiert hätten, sind wir dennoch stolz auf die vollbrachte Leistung.

Nachdem wir noch vor einem Jahr die Landesligameisterschaft feierten, konnten wir als Aufsteiger in der Oberliga 8 der 11 Spiele gewinnen und verzeichneten mit 11 Gegentoren die beste Abwehr der Liga.

Die Kombination aus Spaß, Fleiß, Ehrgeiz und dem überragenden Teamgeist und Zusammenhalt war unser Erfolgsrezept.

Jetzt können wir es kaum abwarten, uns endlich alle wiederzusehen, trainieren zu dürfen und zusammen auf die erfolgreiche Leistung anzustoßen!

Nina Meyer

Physiotherapie
Willy Thöm

Sie dürfen sich bei uns WOHLFÜHLEN!

Krankengymnastik ° Massage
Physiotaping ° Manuelle Lymphdrainage
Kiefergelenktherapie ° Yoga

Russeer Weg 2c ° 24111 Kiel ° **Telefon** 0431 69121699
MO–FR 8.00 bis 18.00 Uhr ° SA nach Vereinbarung

www.physiotherapie-thoem.de

TSV Russee

Rücken-Power-Workout mit Tina Mohr-Jonca

Das Training lief so gut ….. und dann kam die Corona-Krise mit einem nachvollziehbaren Trainingsverbot. Woche um Woche verging ohne Sport, aber die TSV-Mitglieder blieben Vereinsmitglieder.

Da hatte Tina die Idee, bei gutem Wetter ein Training mit 6 Teilnehmerinnen/Teilnehmern am Rande des Sportplatzes anzubieten. Die vorgeschriebenen Abstände konnten problemlos eingehalten werden (siehe Bild) - und so konnte die TSV-Leitung das Training erlauben.

Tina hat die Organisation der nun vielen Gruppen gut geregelt und sich selbst dabei viel Arbeit aufgeladen.

Danke Tina, das war eine ausgezeichnete Idee.

Gerd Boysen

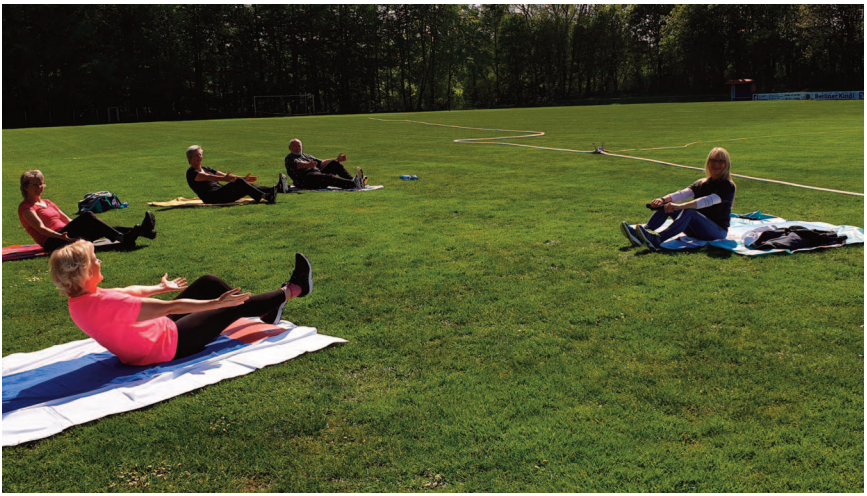

Protokoll der Jahreshaupt-/Mitgliederversammlung (JHV) am
Mittwoch, 11. März 2020 um 19:30 Uhr
in der Vereinsgaststätte des TSV Russee

Anwesende Mitglieder: siehe Anlage
Beginn: 19:30 Uhr Ende: 22:50 Uhr

1. Begrüßung, Eröffnung und Feststellung der ordnungsgemäßen Einberufung zur Jahreshaupt-/Mitgliederversammlung (JHV) durch den 1. Vorsitzenden
Der 1. Vorsitzende eröffnet die Sitzung, begrüßt die Anwesenden und stellt die ordnungsgemäße Einberufung zur JHV fest.

2. Genehmigung der Tagesordnung
Die Tagesordnung wird einstimmig genehmigt.

3. Genehmigung des Protokolls der JHV vom 03.04.2019
Das Protokoll wird einstimmig genehmigt.

4. Ehrungen
Geehrt werden vom 1. Vorsitzenden mit der silbernen Ehrennadel für 25 Jahre Vereinsmitgliedschaft:

Michael Schade, *Silke Wittorf* und *Roland Bader*

und mit der goldenen Ehrennadel für 40 Jahre Vereinsmitgliedschaft:

Luise Boysen, *Heidemarie Giesecke* und *Susanne Görner*.

Die Ehrennadel für besondere Verdienste erhalten:

Sascha Andresen und *Martin Krüger.*

Der 1. Vorsitzende überreicht allen Geehrten die Ehrennadel, eine Urkunde und ein Buchgeschenk *50 Jahre Kiel-Russee.*
Die abwesend Geehrten erhalten die Ehrennadel und die Urkunde per Post.

5. Jahresbericht des Vorstands

Liebe Mitglieder,

ein kurzweiliges und abwechslungsreiches Geschäftsjahr liegt hinter uns und neue Herausforderungen warten auf Lösungen. Unser Jahresabschluss weist ein ausgeglichenes Ergebnis aus. Alle Sparten haben gut gewirtschaftet.

Dafür bedankt sich der Vorstand ganz herzlich.

Sportanlage & Vereinsheim

Von den im HH-Entwurf 2019 vorgesehenen Ausgaben i.H.v. 15.000,- € wurden 3.641,- € kassenwirksam. Dafür wurden die Durchgänge der Umkleide-/Duschräume verputzt und gefliest und einige Malerarbeiten durchgeführt.

Der nicht verbrauchte Betrag wird in das HH-Jahr 2020 übernommen, so dass hier wieder ein Budget von 15.000,- € zur Verfügung stehen wird.

Zum 01. November 2019 haben wir mit Willi Clausen einen Pächter für unsere Vereinsgaststätte gewinnen können. Anja kümmert sich wie gewohnt um das leibliche Wohl ihrer Gäste.

Wir wünschen uns für die Zukunft eine weiterhin vielversprechende und partnerschaftliche Kooperation.

FAHRRADHAUS RUSSEE

Fahrräder für die ganze Familie.
Rendsburger Landstraße 378
24111 Kiel-Russee

Telefon: 0431 69 77 62
E-Mail: info@fahrradhaus-russee.de
www.fahrradhaus-russee.de

Die Sportplätze befinden sich nach der langen Winterpause mit viel zu viel Regen und weiterhin regen Treibens von Maulwurf, Wühlmaus und Co. und trotz des unermüdlichen Einsatzes unseres Platzwartes leider in einem unbefriedigend Zustand. Hier sind zeitnah Gespräche mit dem zuständigen Grünflächenamt erforderlich, da insbesondere die Verletzungsgefahr für die Spielerinnen & Spieler sehr hoch ist.

Hallenkapazitäten

Leider sind uns durch die angelaufene Renovierung der alten Russeer Turnhalle erhebliche räumliche Kapazitäten, insbesondere für unser Trainingsangebot in den Bereichen Fitness, Turnen, Tischtennis und Volleyball, genommen worden. Sämtliche Übungsstunden mussten in die neue Russeer Halle oder in Ausweichhallen, die uns freundlicherweise die Stadt Kiel zur Verfügung stellt, verlagert werden. Ich möchte mich bei allen betroffenen Abteilungen für die gemeinsame Erstellung der neuen Pläne und die getroffenen Vereinbarungen bedanken. Es wird weiterhin erforderlich sein, diesen Prozess im Rahmen einer teamorientierten und kontinuierlichen Entwicklung zielführend zu begleiten, da die alte Halle nach Informationen der Stadt Kiel voraussichtlich erst wieder nach den Osterferien 2020 genutzt werden kann.

Sparten & Personalien

Erfreulicherweise konnten wir nach langer und bis Anfang Juli erfolgloser Suche einen neuen Platzwart für unsere Fußballabteilung gewinnen. In Stephan Guckelsberger haben wir einen zuverlässigen und engagierten Teamplayer gefunden, der unsere Sportanlage zukünftig hegen und pflegen wird.

Positives gibt es auch von der Leistungsturnen Abteilung zu berichten. Nach beharrlichem und beständigem Werben konnte der Posten des Abteilungsleiters mit dem Wunschkandidaten des Vorstands Sven Jordan besetzt werden. Wir freuen uns auf eine vielversprechende und erfolgreiche Zusammenarbeit.

Beim Gesellschaftstanz (Paartanzen) sieht es aktuell eher mau aus. Es sind nur noch 2 Tanzpaare (Erwachsene) auf dem Parkett. Hier wird dringend Verstärkung benötigt.

Unsere neuen Angebote im Bereich Walking-Football und Einrad-Hockey werden sehr gut angenommen. Die Einrad Abteilung verzeichnet einen 100 % Mitgliederzuwachs. Hier haben wir im letzten Jahr über den Förderfonds Breitensport einen Zuschuss i.H.v. 5000,- € erhalten, der

bereits in eine Umlaufbande und Tore investiert wurde, die es der Sparte ermöglichen, Turniere in der großen Russeer Halle auszutragen.

Nach nur einjähriger Abstinenz hat unser Frauenfußballteam als souveräner Meister der Landesliga Holstein den direkten Wiederaufstieg in die Oberliga Schleswig-Holstein perfekt gemacht.

Herzlichen Glückwunsch an das engagierte Trainerteam und die erfolgreiche Mannschaft, sowie viel Erfolg bei der zukünftigen Entwicklung des Teams.

Einen Termin könnt ihr euch schon mal dick im Kalender vermerken.

Die beliebte Russeer Frühjahrsshow wird auch in diesem Jahr wieder für Furore bei Jung & Alt sorgen. Bereits zum 16. Mal startet diese am Samstag, 09.05.2020 um 17:00 Uhr in der neuen Sporthalle an der Grundschule Russee. Das bewährte Konzept von Anja Koall wird auch in diesem Jahr durch ausgezeichnete Tanzgruppen aus Kiel und Umgebung getragen, die durch ihre künstlerischen Vorführungen ein gewohnt attraktives und abwechslungsreiches Programm mit vielen Höhepunkten darbieten werden. Einfach mal vorbeischauen und genießen.

50 Jahre Eingemeindung Russee

Am 26.04.2020 jährt sich die Eingemeindung Russee's nach Kiel zum 50. Mal. Der Geschichtskreis Rund um den Russee hat anlässlich dieses kleinen Jubiläums ein Buch herausgegeben. Unser TSV ist als Co-Autor mit einer kleinen Chronik vertreten.

Das Buch kann im Presseladen Zimmerman oder direkt beim Geschichtskreis käuflich erworben werden.

Fleischerei & Partyservice

Albrecht

Typisch Russee
alles frisch und lecker

Inhaber Ute Gries - Tel/Fax 0431/69 01 83

Anpfiff & Werbeeinnahmen

Der Vorstand möchte gerne einen Versuch starten, ein Redaktionsteam auf die Beine zu stellen, welches neben der Erstellung von Publikationen für unseren *Anpfiff*, auch für die Gestaltung unserer Homepage zuständig sein soll. Aus diesem Grund suchen wir Autoren, die mit ihren Artikeln zur regelmäßigen und informativen Außendarstellung unseres Vereins beitragen möchten und sich mit Layout sowie Grafik- und Webdesign auskennen.

Wer Interesse und Gelegenheit hat, uns diesbezüglich zu unterstützen, kontaktiert bitte unsere Geschäftsstelle oder den/die Vorstand/Spartenleitung.

Mitgliederverwaltung & Mitgliederentwicklung

Abschließend noch einige Zahlen: Die aktuelle Mitgliederstatistik weist zum 09.03.2020 einen Bestand von 950 aus, i.e. 494 weibliche und 455 männliche sowie 1 divers bzw. 454 Erwachsene und 496 Kinder/Jugendliche Mitglieder. Insbesondere die Einrad- und die Volleyballabteilung konnten einen erheblichen Mitgliederzuwachs verzeichnen.

Bernd Purrucker

Der 1. Vorsitzende bedankt sich für die Aufmerksamkeit.

6. Berichte der Spartenleitungen

Badminton
Berichterstatter: Gunnar Nanz
Mitglieder: 22
Die Badminton Abteilung trainiert regelmäßig in der großen Russeer

Praxis für Physiotherapie
Dirk Köppe

Seekoppelweg 10
24113 Kiel
Tel:0431-260 97 978
Fax:0431-260 97 898
www.physiotherapie-koeppe.de

Krankengymnastik • Massage • Lymphdrainage • Manuelle Therapie • Hausbesuche

Sporthalle. Die Mitglieder haben Spaß an der Bewegung und geselligem Zusammensein nach dem Training. Am Spielbetrieb wird nicht teilgenommen. Interessierte sind herzlich willkommen mal vorbeizuschauen.

Gunnar Nanz

Einrad
Berichterstatter: Kay Herzig
Mitglieder: 50
Jahresbericht der Einrad-Abteilung 2019
Im Jahr 2019 haben wir das Projekt Phönix für die Einrad Abteilung gestartet, das heißt wir sind sehr aktiv in der Mitglieder Werbung (Verdoppelung der Mitglieder) geworden. Die Einrad-Abteilung ist um die Sparte Einradhockey und ein Schule/Verein Projekt gewachsen. Alte Traditionen wie Kieler Woche Seefest,Tag des Sports, und anderes wurden wieder mit Erfolg aufgenommen. Sportlich gab es bei den Einrad Rennen in Elmshorn, und im Segeberger Kreis Erfolge und Medaillen. Mit dem LSV SH haben wir das Programm Familien in Bewegung und Familien auf dem Einrad weiterverfolgt und es wurde auch der Breitensport-Fond der Stadt Kiel mit dem Kauf einer Spielfeld Umrandung für Einradhockey inkl. platzsparender Klapp Tore für die Halle in Angriff genommen. Beim Tag der deutschen Einheit hinterließ unsere Einrad-Abteilung auf der Aktionsfläche der Sportjugend einen guten Eindruck insgesamt können wir zuversichtlich in das nächste, kommende Jahr schauen.

Kay Herzig

Fußball – Erwachsene & Fußball – Jugend
Berichterstatter: Lutz Kahle
Aus der Fußballabteilung

Zahlen:
Gesamtmitglieder: 248, Stand: 10.3.20
Jugend:
12 Teams
davon 2 Mädchenmannschaften (B+C-Juniorinnen)
Mitglieder: 176 (+16 2001er A-Jun.))
Senioren:
1 x Frauen, Oberliga
1 x Herren, Kreisklasse
Mitglieder: 72 (-16)
Situation für Saison 20/21:
Zum Saisonende hören vier Trainer auf, für die G-Jugend haben wir nach wie vor keinen Trainer und demzufolge auch keine Mannschaft. TrainerInnen fehlen auch für: junge F, C-Jun., Co-Trainer für SG A-Jun.
Platzproblematik: Bedingt durch schlechtes Wetter und starken Maulwurfs/Wühlmausaktivitäten sind die Plätze schon länger nicht bespielbar.
Plan für 20/21
Jugend:
9-11 Teams
Davon 1-2 Mädchenmannschaften
G: keine Mannschaft, kein Trainer
(1 x F, 2 x E, 1 x D, 1 x C als SG, 2 x B, 2 x A)
Senioren:
2-4 Teams (eventuell 2. Frauen, 2. Herren)
Walking Football: Seit etwas mehr als einem Jahr haben wir WF im Angebot. Diese neue (gemischte) Sportart wurde gut angenommen, leider variieren die Teilnehmerzahlen sehr stark. Aktuell können wir noch ein paar Spieler bzw. Spielerinnen gebrauchen.
Zum Schluss noch der Hinweis, dass die Waldorfhalle nur in der Zeit von Oktober bis März für Fußball genutzt wird. Danach stünde sie für andere Sportarten zur Verfügung.

Lutz Kahle

Praxen für
ZAHNGESUNDHEIT

- Dr. med. dent. M. Krauß
- Zahnärztin J. Krauß
- Dr. med. dent. R. Hoffmann
- Zahnarzt P. Heldmann
- Zahnärztin C. Wiltzsch
- Zahnarzt R. Rudemann

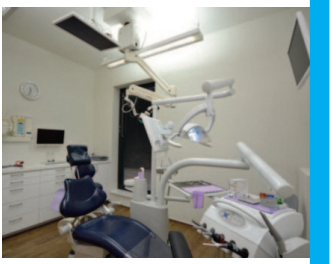

Praxis Kiel - Russee
Rendsburger Landstr. 361 24111 Kiel •
Tel. 0431 - 64 20 04
empfang@praxis-rendsburger.de
www.zahnarzt-prophylaxe-kiel.de

Praxis Kiel - Dietrichsdorf
Langer Rehm 11
24149 Kiel •Tel. 0431 - 20 20 24
empfang@praxis-langerrehm.de

HALLO
Leute
bleibt
N D
#volleyball
beim

gesund
bleibt
fit
am
BALL
TSV
Russee
TSV
RUSSEE

Ehrung verdienter Mitglieder auf der JHV

Tennis
Berichterstatterin: Beate Kaubitzsch
Mitglieder: 92
Tennissparte – Jahresbericht 2019 zur JHV am 11.03.2020
Die Tennisanlage mit den 3 verbliebenen Plätzen 1, 3 und 4 sowie die Übungswand (Platz-2) wurden im Sommer-
halbjahr gut genutzt, ohne dass es zu wirklichen Engpässen bei der Platzbelegung kam. Insbesondere das Kinder- und Jugendtraining mit unseren engagierten Tennistrainern Harald Fleig und Morten Greve sowie Beate Kaubitzsch als Vertretung erfreute sich reger Beteiligung mit insgesamt knapp 30 Teilnehmer/innen im Sommer und 25 Teilnehmer/innen im Winter. Der Zustand aller 3 Tennisplätze war sehr gut und konnte dank des Einsatzes unseres Übungsleiters und Technikwarts Gerhard Schubert über die gesamte Saison erhalten werden. Je nach Wetterlage mit mehr oder weniger Sonne und Wind findet man wahlweise auf Platz 1 ein schattigeres und indgeschütztes Spielfeld oder man tankt auf den Plätzen 3 und 4 ordentlich Sonne.

Die Tennissparte hat auch Anfang 2020 noch 89 Mitglieder, davon sind 37 unter 18 Jahren. In 2019 gab es 10 Austritte, in erster Linie altersbedingt oder Jugendliche nach dem Schulabschluss. Diese konnten durch 10 neue Mitglieder, Kinder/Jugendliche als auch Erwachsene, vollständig kompensiert werden.

Der Haushaltsabschluss 2019 liegt mit knapp 17.000 EUR bei den Ein-

nahmen und 18.000 EUR bei den Ausgaben jeweils ca. 10-15% über dem Plan, so dass nur ca. 1.000 EUR anstelle der geplanten 1.300 EUR aus der Rücklage entnommen werden mussten. Die aktuelle Rücklage der Tennissparte beträgt noch knapp 1.500 EUR. Für das Jahr 2020 wurde mit jeweils 15.850 EUR (Einnahmen / Ausgaben) ein ausgeglichener Haushalt geplant.

Der Platzaufbau am 27.04.2019 fand mit knapp 30 Mitgliedern bei gutem Wetter regen Zuspruch, so dass alle Arbeiten zur Zufriedenheit unseres Technikwarts erledigt werden konnten.
Weitere 4 Tennisfreunde hatten bereits in den Wochen vorher die Plätze zusätzlich gewalzt.

Zum Platzabbau am 26.10.2019 hätten wir uns etwas mehr Beteiligung gewünscht, dieser war mit 15 Teilnehmern nur schwach besucht.
Seit Frühjahr 2019 hat die Tennissparte keinen formellen Spartenleiter und keinen Schriftwart. Zur Sicherstellung des Spielbetriebs und der Kommunikation mit dem Vereinsvorstand habe ich diese Funktionen kommissarisch mit übernommen. Ohne personelle Unterstützung werde ich alle Ämter in 2020 niederlegen. Die Zukunft der Tennissparte liegt dann allein in den Händen des Gesamtvereins.

Gesucht werden dringend ein/e Spartenleiter/in und ein/e Schriftwart/in um den Fortbestand er Tennissparte beim TSV Russee zu sichern! Alle Interessenten werden gebeten sich aktiv zur Spartenmitgliederversammlung am 25.03.2020 zu melden. Die Unterstützung zur Amtsübernahme durch die „Altfunktionäre“ ist Euch sicher.
Steffen Hahnewald
(Kassenwart, komm. Spartenleiter und komm. Schriftwart)

Kinder- und Jugendarbeit
Das Wintertraining in den Gruppen findet seit dem Ende der Herbstferien wieder wie gewohnt in Molfsee und in Wellsee statt. Die Gruppen sind gut aufgeteilt und die Teilnehmer sind eifrig dabei. Wie jedes Jahr bietet unser Tennistrainer Harald Fleig ein Weihnachts-Tenniscamp in Schönkirchen an (am 21.12. und am 23.12.2019 von 10-15 Uhr).
Wer Lust dazu hat, kann sich anmelden. Ich habe den Flyer an alle Jugendliche der Tennisabteilung verschickt. Das Tennis-Projekt "Familien schlagen gemeinsam auf", das Beate Kaubitzsch durchgeführt hat, wurde von den Teilnehmerinnen und Teilnehmern gut angenommen.

bospa.de

Wenn man einen der größten Sportförderer der Region an seiner Seite hat.

Wenn's um Geld geht

Bordesholmer Sparkasse AG

Es gab zum Abschluss für jeden ein T-Shirt, das der Landessportverband spendiert hat. Wir planen, nächstes Jahr wieder ein neues Projekt zu starten.
Renate Löffler-EL-Kassab
(Jugendwartin)

Tennis-Mannschaftsarbeit
Für die kommende Sommersaison wurden bereits zwei Mannschaften gemeldet, Herren 50 und Herren 65. Auch die Damen 50 Mannschaft wird wieder mit Schacht-Audorf zusammen spielen.
Am 1.1.2020 können dann hoffentlich auch noch zwei bis drei Kindermannschaften gemeldet werden.
Beate Kaubitzsch
(Sportwartin)

Herren 65 Mannschaft
Sang und klanglos abgestiegen: So hätte die Überschrift zu diesem Kurzbericht lauten können. Alle vier Spiele wurden verloren, dies bedeutete den letzten Platz in der Tabelle mit „Null“ positiven Punkten und den Abstieg in die Bezirksklasse.
Die krankheitsbedingten Ausfälle einiger Spieler waren eben in der Spielklasse nicht zu kompensieren. Selbst wieder genesene Spieler waren nicht in der Form um Punkte zu gewinnen. Dazu kam noch etwas Pech durch einige verlorene Tiebreaks.Aber für die nächste Wintersaison ist der Aufstieg wieder fest im Visier und Wiedergutmachung angesagt.
Erhard Lange
(Mannschaftsführer)

Herren 50 Mannschaft
Für die Winterrunde konnte die Mannschaft sich die Unterstützung von zwei Melsdorfer Gastspielern sichern. Dadurch hoffen wir die durch Urlaub oder Krankheit oft enge Personaldecke etwas zu vergrößern. Nach nun 2 absolvierten Punktspielen (von vieren) stehen die Herren 50 mit zwei klaren Siegen gegen Preetz (5:1) und Boostedt (6:0) an der Tabellenspitze der Bezirksklasse. Sollte das nächste Spiel am 19.01.2020 gegen Schwartau auch gewonnen werden, so kommt es am 14.03.2020 zum entscheidenden Spiel um den Aufstieg. Gegner ist dann Oldenburg.
Jörg Klitzke
(Mannschaftsführer)

Tischtennis
Berichterstatter: Ragnar Loreit
Mitglieder: 46

Bericht der Sparte Tischtennis zur JMV 2020

Wir nehmen in der Spielzeit 2019/2020 mit vier Erwachsenenmannschaften und leider keiner Jugendmannschaft am Punktspielbetrieb teil. Die 1. Herren spielt nach dem letztjährigen Aufstieg in der Kreisliga Kiel. Sie befindet sich zurzeit auf dem drittletzten Tabellenplatz und wird voraussichtlich wieder absteigen, da es vier Absteiger geben soll. Der Mannschaft fehlt mindestens ein guter Stammspieler. Die 2. Herren spielt wieder in der 2. Kreisklasse, jetzt auf dem 5. Tabellenplatz aber auch nur zwei Punkte vom 1. Abstiegsplatz entfernt. Von den drei noch offenen Spielen sollte gerne noch eins gewonnen werden, was aber nicht leicht sein wird.
Unsere 3. Mannschaft spielt nach dem Aufstieg in der 4. Kreisklasse und wird die Klasse leider auch nicht halten können. Selbst wenn die letzten vier Spiele gewonnen werden, was unrealistisch ist, wird kein Nichtabstiegsplatz mehr erreicht.
Nur die neu gebildete 4. Mannschaft spielt in der 6. Kreisklasse noch um Platz 2. In der Rückrunde wurden bisher alle Spiele gewonnen. Dies ist aber eine Staffel für Vierermannschaften, aus der es keinen Aufstieg gibt.
Das letzte Dreivierteljahr haben wir in der (halben) großen Halle trainiert und die Punktspiele bei guten Platzverhältnissen absolviert. Sofern wir keine der Zeiten in der großen Halle weiter nutzen können und nur noch in der kleinen Halle spielen und trainieren dürfen, werden wir „Platzprobleme“ bekommen.
Wir haben jetzt ca. 10 aktive Erwachsene und eine Mannschaft mehr. Das Erwachsenentraining von Gregor wird sehr gut angenommen.

SUSANNE FLECHSIG
RECHTSANWÄLTIN UND MEDIATORIN
FACHANWÄLTIN FÜR FAMILIENRECHT

Ringstraße 63
24114 Kiel
Telefon: 0431 - 583 67 670
Fax 0431 - 583 67 671

www.anwalt-flechsig.de

- Scheidung
- Kindes– und
- Ehegattenunterhalt
- Elternunterhalt
- Umgangsrecht
- Betreuungsrecht
- Sorgerecht

Gregor leitet auch eine Schul-AG. Hoffentlich kommen dadurch wieder Kinder in unseren Verein, so dass wir dann auch wieder eine Jugendmannschaft melden können.
Dem Vernehmen nach hat der TTVSH beschlossen, dass ab der Spielzeit 2021/2022 nur noch mit Vierermannschaften gespielt werden soll.
Ragnar Loreit

Volleyball
Mitglieder: 81
Die Sparte blüht weiterhin auf und wir können stolz berichten, dass wir durch unsere durchgeführten Aktionstage und Jugendarbeit viele neue Mitglieder gewinnen konnten und nun wieder erfolgreich in allen Altersklassen für Jungs und Mädchen Training anbieten können. Auch die neugewonnene Damenmannschaft die vom Kieler TV zu uns gewechselt ist, konnte sich erfolgreich bei uns eingliedern und tritt wie unsere 1. Damenmannschaft auch in der Verbandsliga an. Die Hallensaison ist zwar noch nicht zu Ende, aber beide Mannschaften konnten sich bis jetzt im Mittelfeld halten und voraussichtlich werden beide Mannschaften auch nächste Saison wieder in der Verands-liga antreten. Laut des aktuellen Stands (März 2020) haben wir nun über 90 Mitglieder in der Volleyballsparte. 3 Trainer im Erwachsenenspielbetrieb und 6 Jugendtrainier die alle von der Spartenleitung und Jugendansprechpartnerin Faro Sevenheck ausgebildet wurden.
Fast alle Jugendlichen haben am Spielbetrieb teilgenommen und der TSV Russee war mit Jungs und Mädchen bei der LM U12, U13, U14 und

Bestattungsvorsorge
Lassen Sie sich beraten

Damit schon jetzt alles nach Ihren Wünschen geregelt ist

Telefon: 04 31-61 13 0

Hauser
BESTATTUNGEN

Hauser Bestattungen e.K.
Sophienblatt 73 | 24114 Kiel

www.hauser-bestattungen-kiel.de
info@hauser-bestattungen-kiel.de

U16 vertreten. Außerdem durfte der TSV Russee diese Saison die Landesmeisterschaften U12 und U16 ausrichten.
Im Sommer ist wieder das Beachvolleyballcamp in Heidkate geplant.
Ein Bericht von der Spartenleitung *Faro Sevenheck*

Von den Sparten Basketball, Fitness–Erwachsene, Gesundheitssport, Kinderturnen, Leistungsturnen & Tanzen sind keine Vertreter anwesend. Berichte liegen nicht vor.

7. Bestätigung durch Abstimmung des vom Vorstand eingesetzten kommissarischen Kassenprüfers

Unser gewählter Kassenprüfer Peter Hoff konnte die Kasse unseres Vereins aus gesundheitlichen Gründen nicht prüfen. Der Vorstand hat dafür Ulrich Buczylowski als Ersatz eingesetzt. (Vielen Dank Uli für Deine Bereitschaft diese Aufgabe zu übernehmen).

Der 1. Vorsitzende bittet die Versammlung um Handzeichen zur Genehmigung des vom Vorstand eingesetzten kommissarischen Kassenprüfers Uli Buczylowski.

Die Mitgliederversammlung stimmt dem mehrheitlich bei einer Stimmenthaltung zu.

8. Kassenbericht und Bericht der Kassenprüfer

Kassenwart:
Ragnar Loreit erläutert die Bilanz, die GuV, das Protokoll der Kassenprüfer und den Jahresabschluss zum 31.12.2019. Alle Nachfragen wurden zur Zufriedenheit beantwortet.
Kassenprüfer:
Steffen Hahnewald und Uli Buczylowski haben gemeinsam am 19.02.2020 die Buchführung des TSV Russee für die Zeit vom 01.01. – 31.12.2019, die Belege und den Jahresabschluss zum 31.12.2019 in Stichproben geprüft.

Es ergaben sich keine Beanstandungen.

9. Genehmigung des Haushaltsabschlusses 2019

Der Jahresabschluss wird einstimmig genehmigt.

10. Entlastung des Vorstands

Die Entlastung des Vorstands wird einstimmig beschlossen.

11. Haushalt 2020

Beschlussvorlage des Vorstands zur Beitragsanpassung

Antrag zur Jahreshaupt-/Mitgliederversammlung (JHV) des TSV Russee am 11.03.2020

Antragsteller:
Vorstand des TSV Russee
Beschlussantrag:
Die Mitgliederversammlung des TSV Russee möge beschließen:
Der Grundbeitrag gemäß § 20 Absatz 1 der Satzung wird erhöht.
Der Aufnahmebetrag inklusive der Verbands- und Fachverbandsabgaben sowie des Sportversicherungsbeitrags wird von 10,- € auf 20,- € pro Person erhöht.
Der Sonderbeitrag für die Kurse Yoga und Rückenschule erhöht sich für Nichtmitglieder von 4,50 € auf 5,50 € pro Stunde.
Die Änderungen treten mit Wirkung zum 01.07.2020 in Kraft und werden vom Vorstand durch eine entsprechende Anpassung der Beitragsordnung umgesetzt.
Im Einzelnen gestalten sich die neuen vierteljährlichen Vereinsbeiträge wie folgt:
Vereinsbeiträge gemäß § 20 Absatz 1 der Satzung, jeweils vierteljährlich

Erwachsene	**45,- €**
Erwachsene ermäßigt	**33,- €**

Schüler, Auszubildende, Studierende, BFD, FSJ

Die über das 18. Lebensjahr hinausgehende Ausbildung, Schulzeit, Studium etc. ist dem Verein unaufgefordert mitzuteilen, und es ist auf Aktualität der Bescheinigungen zu achten, ansonsten erfolgt automatisch die Umstellung auf den Standardbeitrag für Erwachsene.

Kinder und Jugendliche bis 18 Jahre	**27,- €**
Familien	**84,-** €
Jugendliche scheiden mit der Vollendung des 18. Lebensjahres aus dieser Beitragsklasse aus	
Rentner/Rentnerinnen, Pensionäre	**36,- €**
Rentner/Rentnerinnen, Pensionäre ermäßigt	**24,- €**
Nachweis durch Seniorenpass	
Passive Mitgliedschaft	**ab 24,- €**

Begründung :
Die letzte Beitragserhöhung ist auf den 01.01.2015 datiert.
In den letzten 5 Jahren sind die allgemeinen Betriebskosten für den Verein erheblich gestiegen. Insbesondere die Energiekosten wie Strom, Gas, Wasser, Abwasser sowie städtische und Verbandsabgaben, als auch die Personalkosten unterliegen einer beständigen Erhöhung. Die steigenden Kosten sind bisher durch Einsparungen im investiven Bereich aufgefangen worden, insbesondere durch den Verzicht auf notwendige Sanierung und Modernisierung unserer Vereinsanlage.
In diesem Bereich sieht der Vorstand vorrangigen Handlungsbedarf.
Überschüsse aus unserem wirtschaftlichen Geschäftsbetrieb *„Werbeeinnahmen“* haben ebenfalls in erheblichem Maße zum Ausgleich unserer letzten Haushalte beigetragen.
Diese Mittel stehen zukünftig nicht mehr zur Verfügung.
Nur durch die Beitragsanpassung wird unser Verein in die Lage versetzt, hier eine erforderliche und nachhaltige Verbesserung unserer Kassenlage herbeizuführen, um auch weiterhin attraktive Sportangebote in Russee anbieten zu können.
Wir müssen unseren Verein fit für die Zukunft machen, um auf lange Sicht finanziell und wirtschaftlich bestehen zu können.
Nach der Überzeugung des Vorstandes ist die Beitragserhöhung erforderlich und in der vorgesehenen Höhe angemessen.
Wir möchten gerne allen Mitgliedern noch einmal Folgendes verdeutlichen:
Der Mitgliedsbeitrag ist kein freundliches Almosen, sondern eine mitgliedschaftliche Verpflichtung, die für die Erfüllung der Auf-

gaben, die der Verein für seine Mitglieder erbringt, zwingend notwendig ist.
Mitgliedsbeiträge sind die wichtigste und sicherste Einnahmequelle und sind Voraussetzung für die finanzielle Unabhängigkeit unseres Vereins.
Eine angemessene Beitragsgestaltung ermöglicht qualitativ hochwertige Leistungen und Angebote.
Der Mitgliedsbeitrag muss mit den Preisen anderer Angebote im Sport- und Freizeitbereich vergleichbar sein.
Wir dürfen unsere Dienstleistungen nicht unter Wert verkaufen!
In unserem Sportverein wird viel geleistet und den Mitgliedern wird ein umfangreiches Angebot zur Verfügung gestellt.
Des Weiteren erfüllen wir als Verein auch eine wesentliche gesamtgesellschaftliche Aufgabe, indem wir den Zusammenhalt der unterschiedlichen sozialen Gruppen in Bezug auf Kultur, Herkunft und Status fördern und insoweit dazu beitragen, das insbesondere unsere Kinder, Werte wie Sozialkompetenz, Teamgeist und Integrationsfähigkeit verinnerlichen können.
Das alles kann nur mit auskömmlichen Beiträgen funktionieren.

Der Vorstand

DEIN WEG ZU EINEM **SCHÖNEN LACHEN**!
Kieferorthopädie ganz in eurer Nähe!

Behandlung von Kindern, Jugendlichen und Erwachsenen
mit einem umfassenden Spektrum an Behandlungsmethoden:

- Herausnehmbare Platten
- Funktionskieferorthopädische Geräte
- Festsitzende Multibracketapparaturen
- Transparente Schienen von Invisalign®
- **Individueller Sportschutz**
- Anti-Schnarch-Schienen
- Haltezahnspangen und Retainerdrähte, um das schöne Ergebnis dauerhaft zu stabilisieren

Wir haben die bunte Vielfalt und finden für jeden die optimale Lösung.
Kieferorthopädie. Modern. Effektiv.

www.hunecke-koechlin.de

Dr. med. dent.
NICOLE HUNECKE
Praxis für Kieferorthopädie

Hamburger Landstraße 11 · 24113 Schulensee · Telefon: 0431-65 11 88 · praxis@hunecke-koechlin.de

Der 1. Vorsitzende bittet die anwesenden Mitglieder, unter Berücksichtigung der zuvor genannten Argumente, ihre Positionen zur Beitragsanpassung sachlich darzulegen und auszutauschen. Nach einer lebhaften und teils kontrovers geführten Diskussion über die Notwendigkeit einer Beitragsanpassung, unter anderem wurde angeregt, durch mehr Präsenz in den sozialen Medien und die Einrichtung einer *„Zukunftswerkstatt“* neue Mitglieder zu werben, um so Beitragserhöhungen entgegen wirken zu können, wird der Antrag des Vorstandes zur Abstimmung gestellt und mit 19 Ja-Stimmen, bei 9 Nein-Stimmen und 2 Enthaltungen mehrheitlich angenommen.

Somit kann die Beitragsanpassung zum 01.07.2020 in Kraft treten.

Vorlage und Genehmigung des Haushaltsvoranschlages 2020

Der Haushaltsplan 2020 wird nach Aussprache und Erörterung der Versammlung zur Abstimmung gestellt und mit 24 Ja-Stimmen, 4 Nein-Stimmen und 2 Enthaltungen mehrheitlich beschlossen.

www.fahrschulewenzel.de
FoWo
Fahrschule Wenzel
Inhaber F. Walkenhorst
Rutkamp 2
24111 Kiel
Telefon 69 69 766
Erfahrung und Wissen aus
über 50 Jahren Fahrschulpraxis,
dargeboten mit modernster
Medientechnik und
exklusiven Fahrzeugen
(z.B. Audi Q5, A4, A3 Sportback
und jetzt auch elektrisch: A3 E-tron)
... damit bringen wir Sie ins Rollen.

12. Wahlen

1. Vorsitzender:
Bernd Purrucker erklärt seine Bereitschaft für eine Wiederwahl. Weitere Bewerbungen/Vorschläge liegen nicht vor.
Anschließend stellt sich Bernd Purrucker zur Wahl, wird für 2 Jahre einstimmig gewählt und nimmt die Wahl an.

Schriftführer/in:
Markus Wöller wird vorgeschlagen und stellt sich kurz vor.
Anschließend stellt sich Markus Wöller zur Wahl, wird für 2 Jahre einstimmig gewählt und nimmt die Wahl an.

Zwei Beisitzer:
Carsten Kähler stellt sich zur Wiederwahl.
Carsten Kähler wird für 2 Jahre mehrheitlich bei einer Gegenstimme gewählt und nimmt die Wahl an.
Franz Klapproth steht für eine Wiederwahl nicht zur Verfügung.
Der 1. Vorsitzende bedankt sich bei Franz für sein ehrenamtliches Engagement im Vorstand des TSV Russee.
Da es keine Interessenten zur Besetzung dieses Beisitzerposten gibt, bleibt das Amt unbesetzt.

Kassenprüfer:
Sammy Drexler wird vorgeschlagen, für 2 Jahre einstimmig gewählt und nimmt die Wahl an.

Der 1. Vorsitzende bedankt sich bei allen Gewählten für die Übernahme der Ehrenämter und wünscht viel Erfolg für die zukünftigen Herausforderungen.

13. Anträge

Es liegen keine weiteren Anträge vor.

14. Verschiedenes

Es liegt nichts vor.

Der 1. Vorsitzende beendet die Sitzung um 22.50 Uhr.

1. Vorsitzender	Kassenwart
Bernd Purrucker	Ragnar Loreit

Turn- und Sportverein (TSV) Russee von 1924 e.V.

Rendsburger Landstraße 251, 24113 Kiel, Tel 0431/688292, Email: tsv.russee@t-online.de

Aufnahmeantrag

Ich erkläre meinen Eintritt in den TSV Russee von 1924 e.V. als Mitglied.

Die folgenden Angaben sind für die Begründung des Mitgliedschaftsverhältnisses erforderlich.

Name:_____ Vorname/n:_____

Geburtsdatum:_____ Geschlecht: ☐ männlich ☐ weiblich ☐ divers

Anschrift:_____
(Postleitzahl) (Ort) (Straße, Hausnummer)

☎ (Telefon)_____ ✉ @ (E-Mail)_____

Sparte/Sportart:_____
(Sportart: Fußball, Basketball, Volleyball, Badminton, Tennis, Tischtennis, Tanzen, Turnen, Fitness, Rückenschule, Yoga)

Wollen Sie den Familienbeitrag beanspruchen? ☐ ja ☐ nein

Welche Personen treten ebenfalls ein, bzw. welche Personen gehören der Familie noch an?

Name:_____ Vorname:_____ geb.:_____ Sparte:_____

Name:_____ Vorname:_____ geb.:_____ Sparte:_____

Name:_____ Vorname:_____ geb.:_____ Sparte:_____

An- und Abmeldungen sind gem. §§ 4 und 5 der Satzung schriftlich an den Vorstand zu richten. Eine Kündigung muss 4 Wochen vor dem Quartalsende in der Geschäftsstelle vorliegen. Informationen zu den Beitragssätzen und Zusatzbeiträgen der einzelnen Sparten gibt es auf Seite 2.

Für den TSV Russee e.V. ist die Einhaltung der geltenden Datenschutzbestimmungen eine Selbstverständlichkeit.

Die Erhebung, Nutzung und Verarbeitung der uns anvertrauten personenbezogenen Daten erfolgt sorgfältig und ausschließlich im Rahmen der datenschutzrechtlichen Bestimmungen.

Mit meiner Unterschrift erkenne ich die Satzung und Ordnungen des Vereins in der jeweils gültigen Fassung an. Das Merkblatt über die Informationspflichten gemäß Artikel 13 und 14 DSGVO habe ich gelesen und bestätige mit meiner Unterschrift die Kenntnisnahme

_____ _____
Ort, Datum Unterschrift (bei Minderjährigen bzw. Geschäftsunfähigen der gesetzlichen Vertreter)

Erteilung eines SEPA-Basis-Lastschrift-Mandats (vierteljährlich)

Gläubiger-Identifikationsnummer: **DE38TSV00000458774**

Ich ermächtige den TSV Russee e.V., die von mir zu entrichtenden Zahlungen bei Fälligkeit von meinem Konto mittels Lastschrift einzuziehen, (zugleich weise ich mein Kreditinstitut an, die vom TSV Russee e.V. auf mein Konto gezogenen Lastschriften einzulösen). Ich kann innerhalb von 8 Wochen die Erstattung des belasteten Betrages verlangen.

Kreditinstitut: _____ BIC: _____

IBAN: | | | | | | | | | | | | | | | | | | | | | |

Konto-Nr.: _____ BLZ:_____

Kontoinhaber: _____

_____ _____
Ort/Datum Unterschrift des Kontoinhabers

Bankverbindung Kieler Volksbank - IBAN DE66 2109 0007 0061 4641 04 - BIC GENODEF1KIL

Turn- und Sportverein (TSV) Russee von 1924 e.V.

Rendsburger Landstraße 251, 24113 Kiel, Tel 0431/688292, Email: tsv.russee@t-online.de

Mitgliedsbeiträge

Beitragssätze für den Gesamtverein (vierteljährlich)

Erwachsene	***45,00 €***
Erwachsene ermäßigt *Schüler, Auszubildende, Studierende, BFD, FSJ* *Die über das 18. Lebensjahr hinausgehende Ausbildung, Schulzeit, Studium etc. ist dem Verein unaufgefordert mitzuteilen, und es ist auf Aktualität der Bescheinigungen zu achten, ansonsten erfolgt automatisch die Umstellung auf den Standardbeitrag für Erwachsene.*	***33,00 €***
Kinder und Jugendliche bis 18 Jahre	***27,00 €***
Familien *Jugendliche scheiden mit der Vollendung des 18. Lebensjahres aus dieser Beitragsklasse aus*	***84,00 €***
Rentner/Rentnerinnen, Pensionäre	***36,00 €***
Rentner/Rentnerinnen, Pensionäre ermäßigt *Nachweis durch Seniorenpass*	***24,00 €***
Passive Mitgliedschaft	***ab 24,00 €***

Zusatzbeiträge (vierteljährlich)

Fußball	1. Kind/Erwachsene	***9,00 €***
	2. Kind	***7,50 €***
	3. Kind	***6,00 €***
Tanzen	je Tanzpaar	***24,50 €***
Jazztanz	Erwachsene	***9,00 €***
Kindertanzen/Ballett/Jazztanz		***6,00 €***
Tennis	Erwachsene	***14,00 €***
	Ehepaare	***23,00 €***
	Jugendliche	***6,50 €***
	Auszubildende, Bufdis	***9,00 €***
Leistungsturnen	1.Kind/Erwachsene	***30,00 €***
	2. Kind	***24,00 €***
Volleyball	Erwachsene	***6,00 €***
	Kinder/Jugendliche	***10,50 €***

Die Zusatzbeiträge werden jeweils zusammen mit dem Mitgliedsbeitrag erhoben.

Zuzahlung für Gesundheitskurse		Mitglieder	Nichtmitglieder
Yoga	1 Stunde	***2,00 €***	***5,50 € + 1,50 €*** pro Kurs Versicherung
	1,5 Stunde	***3,00 €***	***8,25 € + 1,50 €*** pro Kurs Versicherung
Rücken-Power-Workout	1 Stunde	***2,00 €***	***5,50 € + 1,50 €*** pro Kurs Versicherung

Einmalige Aufnahmegebühr (für den Gesamtverein)

Für jedes aufzunehmende Mitglied	***20,00 €***

Auskunft zu weiteren Fragen erteilt unsere Geschäftsstelle von Montag bis Mittwoch von 08:00 – 12:00 und Mittwochnachmittag von 14:00 – 18:00 persönlich, unter der Rufnummer 0431-68 82 92 telefonisch oder per E-Mail: tsv.russee@t-online.de.

Immer auch nur einen Klick entfernt ist unsere Homepage unter http://www.tsv-russee.de mit vielen nützlichen und interessanten Informationen rund um unseren Verein.

Wir suchen engagierte und sportbegeisterte Übungsleiter/innen oder Teambetreuer/innen.

Traut euch, wir freuen uns auf euch.

Fußball Trainer

U-Klasse	Jahrgang	Alterstufe	TrainerInnen	Trainingszeiten
Mädchen				
U15-Juniorinnen	2005, 2006	C-Mädchen	Jenny Borchert, 0173-2806822, Lara Matthiesen, 0162-3278674, matthiesen.lara(at)gmx.de	Di. + Do. 17.00 - 18.30
U17-Juniorinnen	2003, 2004	B-Mädchen	Mareike Werner, 0176-34913759, Marion Rilke, 0179-8021657	
Jungen				
U8-Junioren	2012 (2013)	F2	Björn Werschke, 0162-13 83 680, diego84-björn(at)web.de	Mi. 16.30 - 18.00
U9-Junioren	2011	F1	Markus Wöller, Tel. 0151 17870574, markuswöller(at)gmx.de	Mi. 16:00 - 17:30, Fr. 16:00 - 17:30
U10-Junioren	2010	E2	Maik Schult, 0174-1774489, maik.russee(at)gmail.com	Mi. + Fr. 16.15 - 17.45
U11-Junioren	2009	E1	Jannis Andresen, 0176-36345886 Jasper Rybakowski, jasperrybakowski(at)web.de, 0175-9955646	Di. 17.00 - 18.30, Fr. 16.30 – 18.00
U12/13-Junioren	2008, 2007	D	Sascha Andresen, 0171-9603399, tsv-russee(at)web.de	Mi. 17.30 - 19.00, Fr. 16.00 - 17.30
U14/15-Junioren	2005, 2006	C	Tim Otto, 0177-2324992, tim.gyde.otto(at)gmx.de	Di. 17.30 - 19.00, Do. 17.30 - 19.00
U16-Junioren	2004	B2	Phil Mohr, 0160-94480072, philmohr22(at)gmx.net	Di. + Do. 17.30 - 19.00
U17-Junioren	2003	B1	Thomas Schwantes, 0176-32932565 Olaf Arnecke, 0178-9839620, oarnecke(at)gmx.de	Mo. + Do. 17.30 - 19.00
U18-Junioren	2002	A2	Marvin Kähler, 0162-9110818, marvinkaehler(at)gmx.de , Nicholas Treder, 0170-7092701	Di. + Fr. 17.30 - 19.00
U19-Junioren	2001	A1	Martin Krüger, 0160-8377419, c-jugend201516(at)gmx.de	Mi. 19-20.30, Fr. 18.30 – 20.00
Erwachsene				
Frauen	ab 2000	Frauen	Oliver Axt, 0176-22853430, oliver.axt(at)gmx.de	Di, Mi + Fr. 19.15-20.45
Herren	ab 2000	Herren	Bernd Westphal, 0163-2899379, bwestphal81(at)web.de	Di+Do, 19.15-20.45
Walking Football	älter als 18 J.	WF	Lutz Kahle, 0170 - 12 003 13	Mi. 18-19, Neue Russeer Sporthalle

Angebot		Trainingszeit		Übungsleiter/in
Bauch und stretch **complete body workout**	**NH*** **NH***	Montag Montag	18.30-19.00 h 19.00-20.00 h	Carolin Steen Tel. 0173/7346298
Bodyforming	**NH***	Mittwoch	19.00-20.00	Carolin Steen 0179/3290239
Fit for fun, Damen **Fit for fun, gem. Gruppe**	**AS***	Dienstag Donnerstag	19.00-20.00 h 18.30-19.30 h	Petra Tilsner-Hornung Handy 0170-2323556
Fitness - Ballspiele **gem. Gruppe ab 30**	**AH***	Dienstag	20.00-21.00 h	Petra Tilsner-Hornung Tel. 0431/69 83 03
Richtig fit ab 60	**AV***	Donnerstag	10.15-11.15 h	Carolin Steen Tel. 0173/7346298
Fit forever	**AV***	Dienstag Donnerstag	09.30-10.30 h 09.15-10.15 h	Irmgard Janssen Tel. 0431/69 13 035
Zumba f. Jugendl. + Erw.	**AV***	Freitag	17.00-18.00	Jana Rudolph 0171/8732683
Zumba gold	**AV***	Mittwoch	10.30-11.30 h	Anila Lasku 15208802046
Rücken-Power-Workout	**AV***	Montag Montag Montag Mittwoch	09.30-10.30 h 17.30-18.30 h 18.30-19.30 h 18.00-19.00 h	Tina Mohr-Jonca Tel. 0431/690809
Hatha-Yoga	**AV***	Mittwoch Mittwoch Dienstag	09.15-10.15 h 19.00-20.30 h 17.30-18.45 h	Waltraud Aue Tel. 0431/68 19 49 Handy 0152-38290186
Oigong	**AV***	Montag	19.45-20.45 h	Dirk Berger Tel. 0431/6474509
Tanzen Paare	**AV***	Freitag	18.30-19.30 h	Sven Neulinger, Tel. 30 53 826 Mobil: 0179-7177447
Jazztanz	**AV***	Donnerstag	19.00-20.00 h	Anja Koall Tel. 0431/3867935
Badminton	**NH***	Mittwoch	20.00-22.00 h	Gunnar Nanz Tel. 0431/210 76 43
Einradhockey	**NH***	Dienstag	18.00-20.00 h	Kay Herzig Tel. 20509452
Volleyball Damen	**NH*** **AH**	Dienstag Donnerstag	20.00-22.00 h 19.30-22.00h	Ulf Reimers
Tennis				Steffen Hahnewald
Tischtennis	**AH***	Montag Mittwoch Freitag	19.30-22.00 h 19.30-22.00 h 19.30-22.00 h	Auskünfte über Spartenleiter Ragnar Loreit Tel. 0431/69 84 78
Basketball 1. Herren	**NH***	Freitag	20.00-22.00 h	Timm Adolph
Walking Football	**NH***	Mittwoch	18.00 - 19.00 h	Lutz Kahle Tel. 0170-1200313
Fußball 1. Damen 1. Herren Liga		Oliver Axt Bernd Westphal		Tel. 0176/22853430 Tel. 0163-2899379
Walking **Treffpunkt**	**AV***	Montag Dienstag und Freitag	09.00-10.00 h 09.00-10.00 h	Luise Boysen Tel. 0431/ 6969 751
AH* = Alte Sporthalle		**NH* = Neue Sporthalle**		**AV* = Altes Vereinsheim**

Angebote für Kinder/Jugendliche

Angebot	Ort	Trainingszeit		Übungsleiter/in
Kinderturnen 6-12 Jahre	**AS***	Dienstag	15.00-16.30	Martina Mohr-Jonca Tel. 69 08 09
Kinderturnen 3-05 Jahre **6-13 Jahre**	**AS*** **AS***	Mittwoch	15.00-16.00 16.00-17.30	Martina Mohr-Jonca Tel. 69 08 09
Kinderturnen **(Geräteturnen) 7-15 Jahre**	**NS***	Donnerstag	15.30-17.30	Martina Mohr-Jonca Tel. 69 08 09
Ball u. Laufspiele 4-6 Jahre	**AS***	Montag	15.00-16.00	Birgit Schumacher Tel. 69 12 308
Eltern-Kind-Turnen **ab 18 Monate**	**AS*** **AS***	Dienstag Montag	16.30-17.30 16.00-17.00	Birgit Schumacher Tel. 69 12 308
Leistungsturnen	**Uni** **Uni** **LZZ**	Montag Mittwoch Mo. + Mi.	15.00-18.00 15.00-18.00 19.00-21.00	Sven Peter Jordan 0157/51994980 Jaqueline Urban
Tänzerische Früherziehung	**AV***	Donnerstag	15.00-15.45	Anja Koall Tel. 38 67 935
Ballett ab 7 Jahre **ab 10 Jahre**	**AV***	Donnerstag Donnerstag	15.45-16.30 16.30-17.30	Anja Koall Tel. 38 67 935
Jazz Dance for Kids **ab 10 Jahre**	**AV***	Donnerstag	17.30-19.00	Anja Koall Tel. 38 67 935
Hip Hop	**AV***	Freitag		z. Z. nicht besetzt
Einradhockey	**NH**	Dienstag	18.00-20.00	Kay Herzig Tel. 20509452
Basketball, U 18	**NS***	Dienstag	18.00-20.00	Christoph Terasa, Tel. 0176/99591055
Volleyball U12 Mädchen + Jungs	**NS***	Montags	15:30-17:00	Julia Borowski
U14/16 Jungs	**NS*** **AS***	Montags Donnerstag	15:30-17:00 16:30-18:30	Svea Wieger
U14/16 Mädchen	**AS*** **AS***	Dienstag Freitags	17:30-19:00 16:30-18:30	Faro Sevenheck 0177/2301368
Fußball Jungen und Mädchen			Trainingszeiten siehe Extrablatt	
Tischtennis	**AS***	Montag	17.00-19.30	Ragnar Loreit Tel. 69 84 78
Tennis			Auskünfte über Jugendwart	Renate Löffler El-Kassab Tel. 69 82 26 oder komm. Spartenleiter Steffen Hahnewald, 0431/690796
Einradfahren	**AS***	Sonntag	10.00-13.00	Kay Herzig Tel. 2050 9452
AS* = Alte Sporthalle		**NS* = Neue Sporthalle**		**AV* = Altes Vereinsheim**

Funktion	Name	Telefon
Vorstand		
1. Vorsitzender	Bernd Purrucker	0162/5741483
2. Vorsitzender	Tim Otto	0177/2324992
Kassenwart	Ragnar Loreit	0431/69 84 78
Schriftwart	Markus Wöller	01511/7870574
Beisitzer	Carsten Kähler	0173/9424110
Beisitzer	Jörg Klitzke	0170/7173815
Geschäftsstelle	Bärbel Deipenau	0431/68 82 92
Sparten	**Spartenleiter/in**	**Telefon**
Badminton	Gunnar Nanz	0431/21 07 643
Basketball	Christoph Terasa	0176/99591055
Einradfahren	Kay Herzig	0431/20 50 9452
Fußball - Erwachsene **- Jugend**	Lutz Kahle (kommissarisch) Lutz Kahle	0170/1200313 0170/1200313
Gesundheitssport Rücken-Power-Workout Yoga	 Tina Mohr-Jonca Waltraud Aue	 0431/69 08 09 0431/68 19 49
Fitness Erwachsene	NN	0431/68 82 92 (Geschäftsstelle)
Leistungsturnen	Sven Peter Jordan	0157/51994980
Tanzen Tanzen Erwachsene Tanzen Jugend	 NN Anja Koall	 0431/68 82 92 (Geschäftsstelle) 0431/38 67 935
Tennis Tennis Jugend	Steffen Hahnewald (kommissarisch) Renate Löffler-El-Kassab	0431/69 07 96 0431/69 82 26
Tischtennis Tischtennisjugend	Ragnar Loreit	0431/69 84 78
Turnen – Kinder	Tina Mohr-Jonca	0431/69 08 09
Volleyball	Faro Sevenheck	faro.sevenheck@gmx.de 0177/2301368

Langjährige und neue Mitglieder

Wir bedanken uns für die Treue unserer langjährigen Mitglieder

über 50 Jahre Mitgliedschaft

- Ingeborg Borchardt — Eintritt 1967
- Bernd Borghardt — Eintritt 1963
- Carsten Kähler — Eintritt 1962
- Dirk Kähler — Eintritt 1962
- Frank Marczinski — Eintritt 1966
- Hans-Jürgen Skubsch — Eintritt 1963
- Lutz Thedens — Eintritt 1964
- Jens Thedens — Eintritt 1964
- Susane Walkenhorst — Eintritt 1965

über 60 Jahre Mitgliedschaft

- Hans Otto Albrecht — Eintritt 1956
- Udo Boschmann — Eintritt 1960
- Horst Hilbert — Eintritt 1958
- Werner Kaiser — Eintritt 1955
- Erhardt Lange — Eintritt 1960
- Stefanie Nebendahl — Eintritt 1952
- Hugo Zahn — Eintritt 1958

über 70 Jahre Mitgliedschaft

- Horst Nebendahl — Eintritt 1947
- Else Rehder — Eintritt 1947
- Eggert Rehder — Eintritt 1947

Neue Mitglieder 01.03.2020 bis 30.05.2020

Abteilung	Vorname	Name
Einrad	Alessja	Albrecht
Fussball	Halil Ibrahim	Öztürk
Fussball	Liam Artur	Nörenberg
Jazztanz Erwachsene	Sinka	Kutzbach
Kindertanz	Tilda	Kruse
Kindertanz	Maje	Kruse
Kindertanz	Jette	Kruse
Kindertanz	Leni Anna	Nörenberg
Leistungsturnen Mädchen	Mia Luisa	Timm
Leistungsturnen Mädchen	Julia	Kruppa
Passive Mitgliedschaft	Sven	Griese
Tischtennis	Leni	Hartwig
Turnen Kinder/Jugendliche	Oscar	Waedt
Turnen Kinder/Jugendliche	Hope	Mundt
Turnen Kinder/Jugendliche	Oskar Mio	Schulze
Turnen Kinder/Jugendliche	Mads	Baasch
Turnen Kinder/Jugendliche	Joschua	Belsch
Turnen Kinder/Jugendliche	Mats	Zornow
Turnen Kinder/Jugendliche	Victoria	Kraft
Volleyball	Hanna	Kaczmrczyk
Volleyball	Sönne	Sieck
Volleyball	Frieda	Smeets
Volleyball	Josse Kelian	Bergmeier

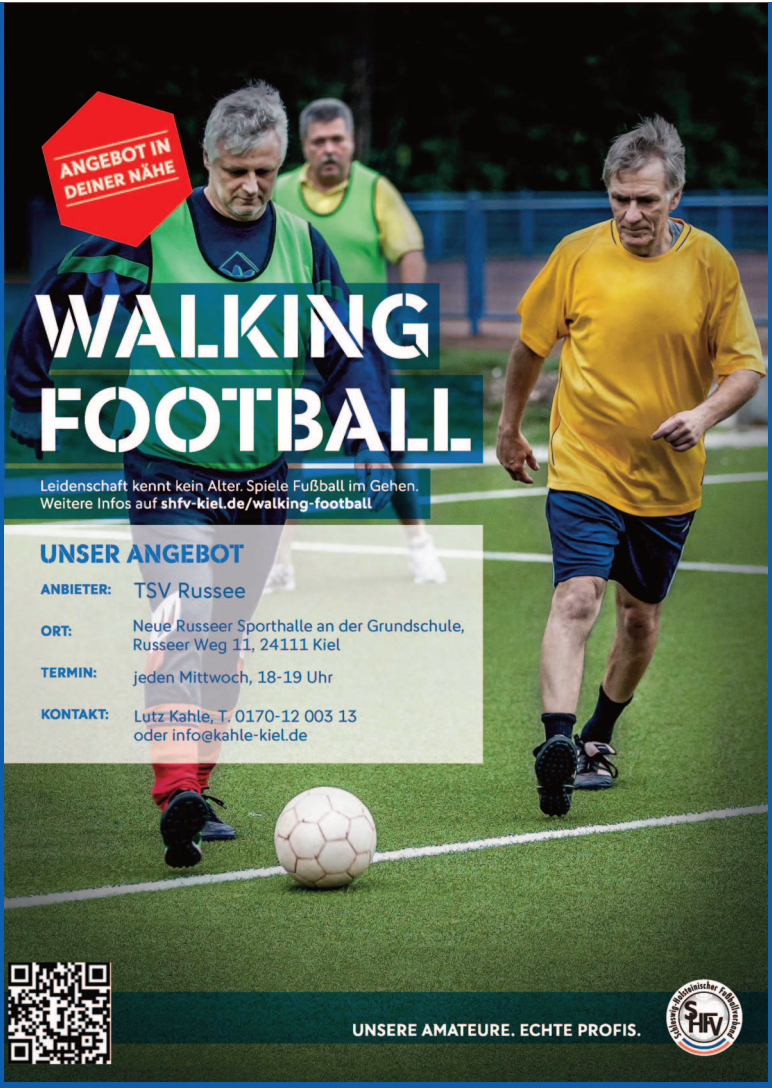

russeer apotheke

Apotheker Jens Rath
Rutkamp 1 - 24111 Kiel

Tel. 0431 - 69 74 69
Fax 0431 - 69 08 76

Öffnungszeiten:
Mo - Fr 8.00 - 18.30 h
Sa 8.00 - 13.00 h

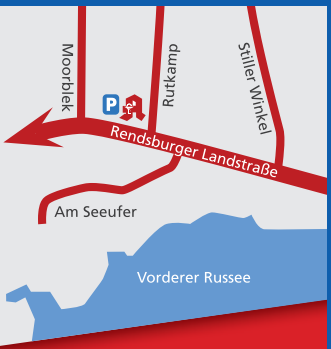

www.russeer-apotheke-kiel.de

TSV RUSSEE 1924

Jugend-Trainer gesucht!

Wir suchen Trainer und Helfer, die unser wöchentliches Training mit Jugendteams von U12 bis U20 (Jungs und Mädchen) unterstützten.

Du bist sportbegeistert, hast bestenfalls Vorkenntnisse aus dem Volleyballsport (z.B Trainer, Spieler, Schiri, Schule, Strand, ...) und hast in der Woche 1 bis 2 Std. Zeit und Lust, Kindern und Jugendlichen unsere tolle Sportart näher zu bringen? **Dann melde dich bei uns.**

Trainingszeiten und Teams:

U12 Jungs und Mädchen
Montags 15:30 -17:00 Uhr
Freitags 15:00-16:30 Uhr

U13/U14 Mädchen:
Montags 15:30-17:00 Uhr
Freitags 15:00-16:30 Uhr

U13/U14 Jungs:
Montags 15:30- 17:00 Uhr
Donnerstags 15:00-16:30 Uhr

U16-U20 Jungs :
Montags 17:00-18:30 Uhr
Donnerstag 16:30-18:30 Uhr
Freitags 16:30 - 18:30 Uhr

U16- U20 Mädchen:
Dienstags 17:30- 19:00 Uhr
Freitags 15:30-17:00 Uhr

Trainiert wird in den Sporthallen der Russeer Grundschule.

Kontakt:

Faro Sevenheck
Spartenleitern Volleyball TSV Russee
Tel: 0177 2301368
Faro.sevenheck@gmx.de